MEZIFAKULTNÍ CENTRUM ENVIRONMENTÁLNÍCH VĚD II | PŮDORYS 3NP | M 1:100, 1:50

VÝŘEZ 1
M 1:50

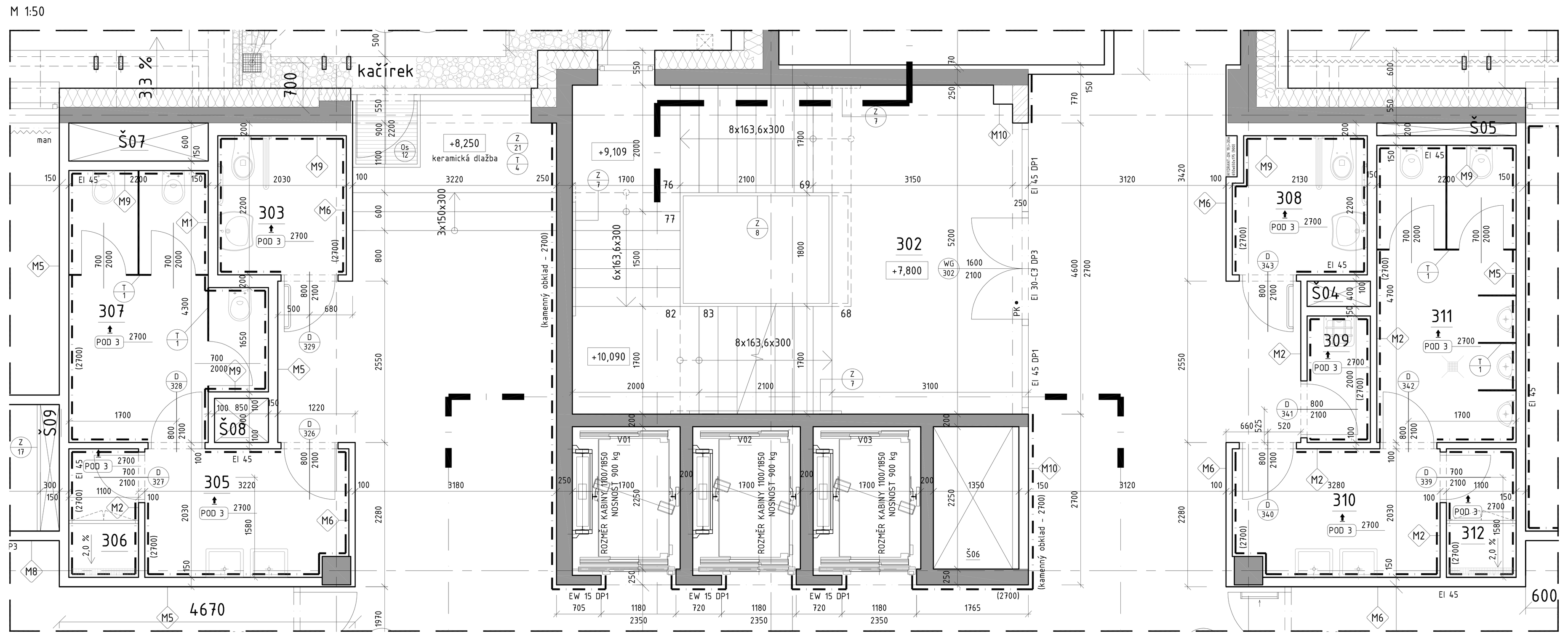

VÝŘEZ 2
M 1:50

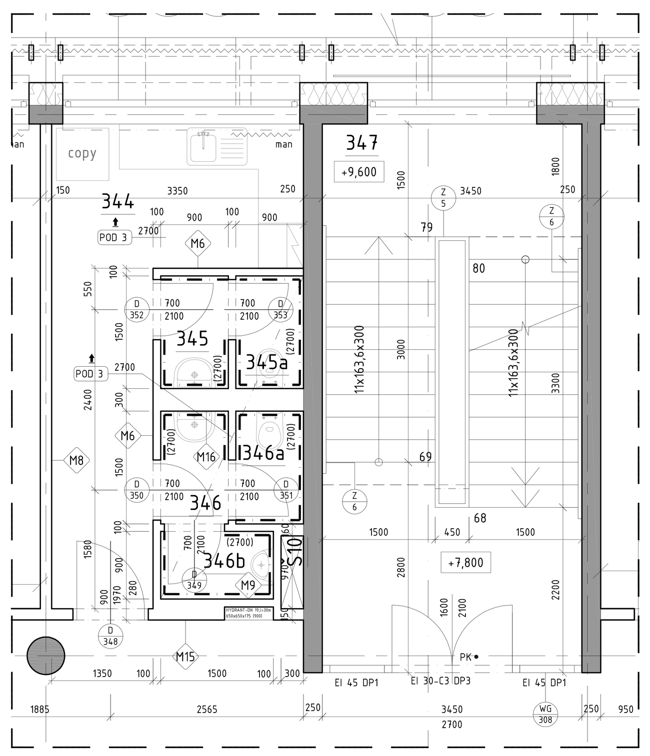

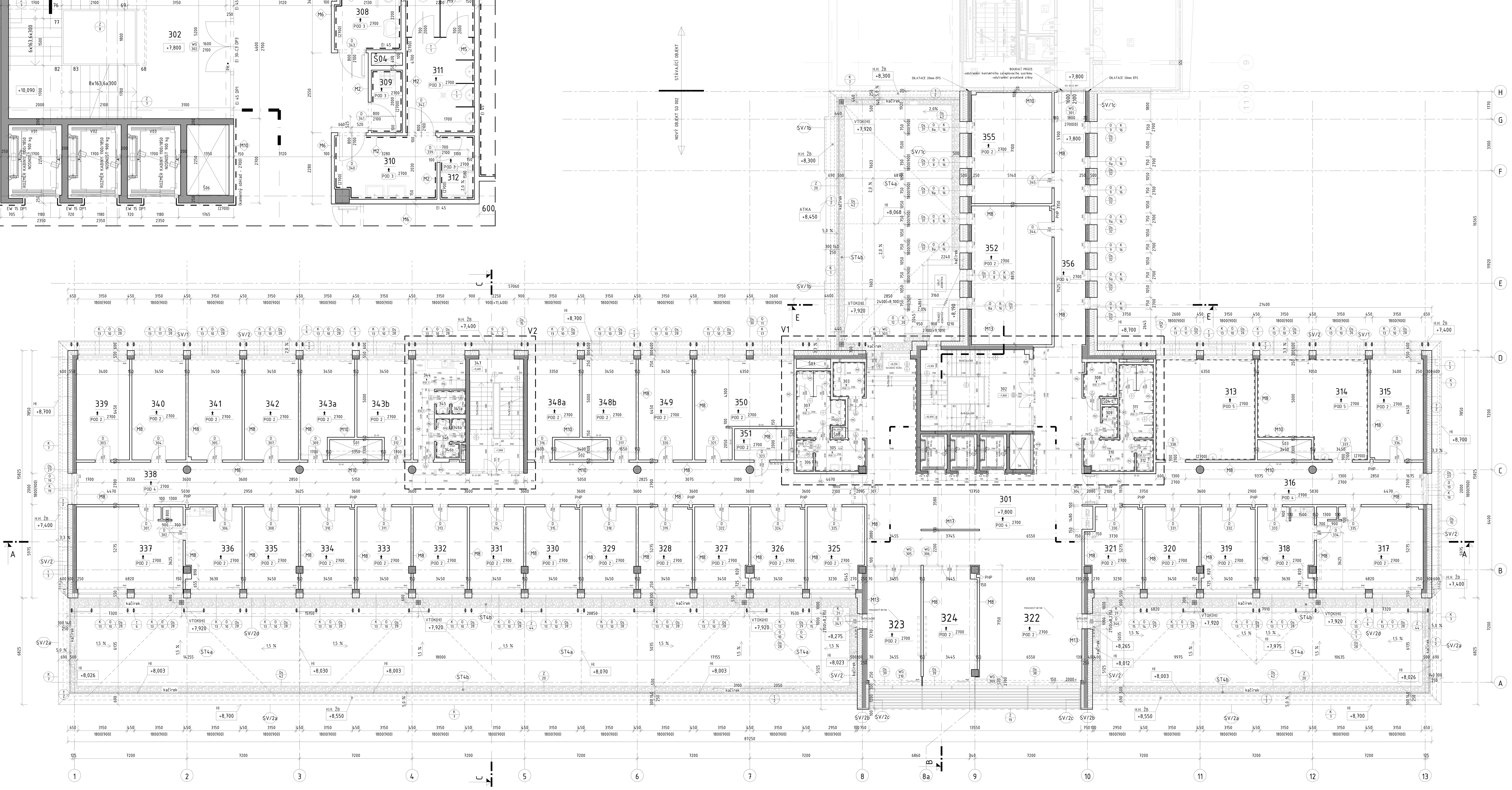

LEGENDA OBKLADŮ

T1 – keramický obklad glazovaný 150x150 – bílý, matný
T2 – keramický obklad glazovaný 100x100 – kombinace bílý a barevný (modrá, červená, fialová, oranžová)
T3 – kamenný obklad – zavěšené žulové desky cca 1200x600
T4 – keramický obklad 600x300, slinutý, šedý, matný, rektifikovaný

bližší specifikace jednotlivých typů obkladů – viz materiálové listy

TABULKA MÍSTNOSTÍ

ozn.	název místnosti	plocha m. [m²]	světlá výška [mm]	druh podlahy	ozn. skl. podl.	ozn. povrch u podlahy	povrch stěn	povrch stropu	poznámka
301	HALA	116,31	2700	keramická dlažba	P3	F1	kam. obklad T3+ omítka+ malba	POD 4	ker. sokl
302	SCHODIŠTĚ	36,74	–	keramická dlažba	P2a/P6	F7/F8	omítka+ malba	omítka+ malba	ker. sokl
303	WC INVALIDÉ	4,47	2700	keramická dlažba	P3	F2	ker. obklad T2	POD 3	–
304	NEOBSAZENO	–	–	–	–	–	–	–	–
305	WC ŽENY PŘEDSÍŇ	6,40	2700	keramická dlažba	P3	F2	ker. obklad T2	POD 3	–
306	SPRCHA ŽENY	2,23	2700	keramická dlažba	P3	F3	ker. obklad T2	POD 3	–
307	WC ŽENY	11,03	2700	keramická dlažba	P3	F2	ker. obklad T2	POD 3	–
308	WC INVALIDÉ	4,55	2700	keramická dlažba	P3	F2	ker. obklad T2	POD 3	–
309	ÚKLIDOVÁ MÍSTNOST	2,00	2700	keramická dlažba	P3	F2	ker. obklad T2	POD 3	–
310	WC MUŽI PŘEDSÍŇ	6,50	2700	keramická dlažba	P3	F2	ker. obklad T2	POD 3	–
311	WC MUŽI	10,34	2700	keramická dlažba	P3	F2	ker. obklad T2	POD 3	–
312	SPRCHA MUŽI	2,20	2700	keramická dlažba	P3	F3	ker. obklad T2	POD 3	–
313	LABORATOŘ PEVNÝCH MATRIC	40,96	2700	PVC	P4	F4	ker. obklad T1	POD 5	PVC sokl
314	LABORATOŘ HYDROBIOLOGICKÁ	40,25	2700	PVC	P4	F4	ker. obklad T1	POD 5	PVC sokl
315	PRACOVNA	21,88	2700	koberec	P8	F5	omítka+ malba	POD 2	kob. sokl
316	CHODBA	53,46	2700	keramická dlažba	P3	F8	omítka+ malba	POD 4	ker. sokl
317	PRACOVNA VEDENÍ	35,76	2700	koberec	P8	F5	omítka+ malba	POD 2	kob. sokl
318	SEKRETARIÁT	18,73	2700	koberec	P8	F5	omítka+ malba	POD 2	kob. sokl
319	PRACOVNA	18,01	2700	koberec	P8	F5	omítka+ malba	POD 2	kob. sokl
320	PRACOVNA	18,13	2700	koberec	P8	F5	omítka+ malba	POD 2	kob. sokl
321	PRACOVNA	17,75	2700	koberec	P8	F5	omítka+ malba	POD 2	kob. sokl
322	STUDOVNA	74,43	2700	dřevěná podlaha	P7	F6	omítka+ malba	POD 2	dřev. sokl
323	ZASEDACÍ MÍSNOST	25,67	2700	koberec	P8	F5	omítka+ malba	POD 2	kob. sokl
324	ZASEDACÍ MÍSTNOST	26,24	2700	koberec	P8	F5	omítka+ malba	POD 2	kob. sokl
325	PRACOVNA	18,68	2700	koberec	P8	F5	omítka+ malba	POD 2	kob. sokl
326	PRACOVNA	18,09	2700	koberec	P8	F5	omítka+ malba	POD 2	kob. sokl
327	PRACOVNA	18,13	2700	koberec	P8	F5	omítka+ malba	POD 2	kob. sokl
328	PRACOVNA	18,09	2700	koberec	P8	F5	omítka+ malba	POD 2	kob. sokl
329	PRACOVNA	18,13	2700	koberec	P8	F5	omítka+ malba	POD 2	kob. sokl
330	PRACOVNA	18,09	2700	koberec	P8	F5	omítka+ malba	POD 2	kob. sokl
331	PRACOVNA	18,13	2700	koberec	P8	F5	omítka+ malba	POD 2	kob. sokl
332	PRACOVNA	18,13	2700	koberec	P8	F5	omítka+ malba	POD 2	kob. sokl
333	PRACOVNA	18,13	2700	koberec	P8	F5	omítka+ malba	POD 2	kob. sokl
334	PRACOVNA	18,09	2700	koberec	P8	F5	omítka+ malba	POD 2	kob. sokl
335	PRACOVNA	18,13	2700	koberec	P8	F5	omítka+ malba	POD 2	kob. sokl
336	SEKRETARIÁT	18,66	2700	koberec	P8	F5	omítka+ malba	POD 2	kob. sokl
337	PRACOVNA VEDENÍ	35,81	2700	koberec	P8	F5	omítka+ malba	POD 2	kob. sokl
338	CHODBA	128,45	2700	keramická dlažba	P3	F8	omítka+ malba	POD 4	ker. sokl
339	PRACOVNA	21,93	2700	koberec	P8	F5	omítka+ malba	POD 2	kob. sokl
340	PRACOVNA	22,25	2700	koberec	P8	F5	omítka+ malba	POD 2	kob. sokl
341	PRACOVNA	22,21	2700	koberec	P8	F5	omítka+ malba	POD 2	kob. sokl
342	PRACOVNA	22,25	2700	koberec	P8	F5	omítka+ malba	POD 2	kob. sokl
343a	PRACOVNA	19,71	2700	koberec	P8	F5	omítka+ malba	POD 2	kob. sokl
343b	PRACOVNA	19,72	2700	koberec	P8	F5	omítka+ malba	POD 2	kob. sokl
344	ČAJOVÁ KUCHYŇKA	12,55	2700	PVC	P4	F9	omítka+ malba	POD 2	kob. sokl
345	WC ŽENY PŘEDSÍŇ	1,35	2700	keramická dlažba	P3	F2	ker. obklad T2	POD 3	–
345a	WC ŽENY	1,35	2700	keramická dlažba	P3	F2	ker. obklad T2	POD 3	–
346	WC ŽENY PŘEDSÍŇ	1,35	2700	keramická dlažba	P3	F2	ker. obklad T2	POD 3	–
346a	WC MUŽI	1,35	2700	keramická dlažba	P3	F2	ker. obklad T2	POD 3	–
346b	WC MUŽI	1,35	2700	keramická dlažba	P3	F2	ker. obklad T2	POD 3	–
347	SCHODIŠTĚ	24,84	–	keramická dlažba	P2a/P6	F7/F8	omítka+ malba	omítka+ malba	ker. sokl
348a	PRACOVNA	19,07	2700	koberec	P8	F5	omítka+ malba	POD 2	kob. sokl
348b	PRACOVNA	19,64	2700	koberec	P8	F5	omítka+ malba	POD 2	kob. sokl
349	PRACOVNA	22,25	2700	koberec	P8	F5	omítka+ malba	POD 2	kob. sokl
350	PRACOVNA	32,43	2700	koberec	P8	F5	omítka+ malba	POD 2	kob. sokl
351	ROZVODNA	7,00	2700	PVC	P4	F4	omítka+ malba	POD 2	PVC sokl
352	STUDOVNA	45,57	2700	PVC	P4	F4	omítka+ malba	POD 2	PVC sokl
353	NEOBSAZENO	–	–	–	–	–	–	–	–
354	NEOBSAZENO	–	–	–	–	–	–	–	–
355	STUDOVNA	36,45	2700	PVC	P4	F4	omítka+ malba	POD 2	PVC sokl
356	CHODBA	32,64	2700	keramická dlažba	P3	F8	omítka+ malba	POD 4	ker. sokl

TABULKA ŠACHET

ozn.	název místnosti	plocha m. [m²]
Š01	INSTALAČNÍ ŠACHTA	4,35
Š02	INSTALAČNÍ ŠACHTA	4,42
Š03	INSTALAČNÍ ŠACHTA	4,48
Š04	INSTALAČNÍ ŠACHTA	0,40
Š05	INSTALAČNÍ ŠACHTA	0,44
Š06	INSTALAČNÍ ŠACHTA	2,81
Š07	INSTALAČNÍ ŠACHTA	1,32
Š08	INSTALAČNÍ ŠACHTA	0,59
Š09	INSTALAČNÍ ŠACHTA	0,61
Š10	INSTALAČNÍ ŠACHTA	0,29

POZNÁMKY

HI +x,xxx výšková úroveň střechy v místě hydroizolace

HYDRANT – DN 19, l=30m – 650x650x175 mm (900 mm od podlahy), provedení okolních sádrokartonových konstrukcí – viz výpis montovaných konstrukcí – nika 650x1250 (900 mm od podlahy)

PHP – nika 200x200x1250 mm (900 mm od podlahy) – provedení okolních sádrokartonových konstrukcí – viz výpis montovaných konstrukcí

pozn. 1 – fóliová hydroizolace mPVC, tl. 1,5 mm, geotextílie 500g/m², betonový kvádr 4,86x2,24x0,2 m (beton C30/37), tepelná izolace XPS tl. 280 mm

LEGENDA MATERIÁLŮ

- NOSNÁ ŽB KONSTRUKCE
- TEPELNÁ IZOLACE
- PÓROBETONOVÉ TVÁRNICE, tl. 250 mm, P4 SYSTÉMOVÉ LEPIDLO

LEGENDA PODHLEDŮ

POD 1 – akustický kombinovaný podhled – 80% plochy kazety 600 x 600 mm, polozapuštěný rošt; 20 % plochy plný SDK podhled

POD 2 – kombinovaný podhled – 80% plochy kazety 600 x 600 mm, polozapuštěný rošt; 20% plochy plný SDK podhled

POD 3 – sádrokartonový podhled plný, deska tl. 12,5 mm GREEN

POD 4 – kombinovaný podhled – 80 % plochy kazety 1200 x 600 mm, polozapuštěný rošt; 20% plochy plný SDK podhled

POD 5 – kombinovaný podhled omyvatelný – 80% plochy kazety 600 x 600 mm, polozapuštěný rošt; 20% plochy plný SDK podhled

bližší specifikace jednotlivých typů podhledů – viz materiálové listy

Revize				
Číslo	Datum	Popis změny	Jméno	Podpis
01	14.1.2014	Doplnění popisu bouracích prací	Pulkrábek	

Orientace | Projektant dokumentace pro stavební povolení a pro výběr zhotovitele | Autorizační razítko

Arch.Design, s.r.o.
KANCELÁŘ BRNO
Sochorova 23, 616 00 Brno
telefon +420 541 420 910
fax +420 541 420 913

0,000=285,20 m.n.m. B.p.v.

Architekt:	Ing. arch. Radoslav Novotný	Vypracoval:	Ing. Tomáš Pulkrábek
HIP:	Josef Pirochta	Kreslil:	Ing. Tomáš Pulkrábek
Zodp. projektant:	Josef Pirochta	Kontroloval:	Arch.Design

Projektant části PD

Investor: Česká zemědělská univerzita v Praze, Kamýcká 129, 165 21 Praha-Suchdol
Místo stavby: Areál ČZU, parc. č. 1627/1a a 1627/40 | Obec: Praha – k.ú. Suchdol | Kraj: Praha
Číslo paré:
Název stavby: Mezifakultní centrum environmentálních věd II

Formát:	1370 x 630
Datum:	06/2013
Číslo střediska:	410
Stupeň:	DSP/DVZ
Měřítko:	1:100, 1:50

Stavební objekt: SO 002
Část: F.1.1.1 Architektonické a stavebně technické řešení
Název dokumentu: PŮDORYS 3.NP
Č. výkresu: 105 | Revize: 01
Číslo zakázky: B-12-035-000 | Kód dokumentu: F.1.1.1

© Copyright 2013 ArchDesign s.r.o.