sestava zásuvek v instalačním rámečku
- 2x instalační 230 (bílá)
- 3x instalační 230 (bílá)
- 4x instalační 230 (bílá)
- přístrojová krabice (příprava pro datové zásuvky)
- 1x 230V pro PC (hn?dá)
- 1x s integrovanou přep?ťovou ochranou 3.st (hn?dá) (přep?ťovou ochranu provést pouze při vzdálenosti mezi zásuvkami v?tší než 5m)

- podparapetní žlab
- podlahový žlab

- Vypínač 3. pól.400V/16A, 25A
- Zásuvka jednonásobná 230V/16A–bílá
- Zásuvka jednonásobná 230V/16A–bílá, výška=1200mm
- Zásuvka dvojnásobná 230V/16A–bílá
- Zásuvka dvojnásobná 230V/16A–zelená, zálohovaná DA
- Zásuvka jednonásobná nást?nná 230V/16A–bílá (zvýšené krytí)
- Zásuvka dvojnásobná nást?nná 230V/16A–bílá (zvýšené krytí)
- Zásuvka jednonásobná nást?nná 230V/16A–zelená, zálohovaná DA(zvýšené krytí)
- zásuvka 5p 400V/16A
- vypínací tlačítko
- Podlahová zásuvková krabice pro PC–1xzásuvka chrán?ná,3xzásuvka,230V/16A (+slaboproudé zásuvky)
- Podlahová zásuvková krabice 2x zásuvka 230V/16A
- pohybové čidlo (instalace na srop? nebo na st?n? pod stropem) úhel pokrytí kužel 120st. spínací prvek–relé zpožd?ní 5s–10min
- El. přímotop – dodávka ÚT
- Ohřívač TUV – dodávka ZTI
- Uzemňovací sb?rnice pro hlavní a doplňující pospojování

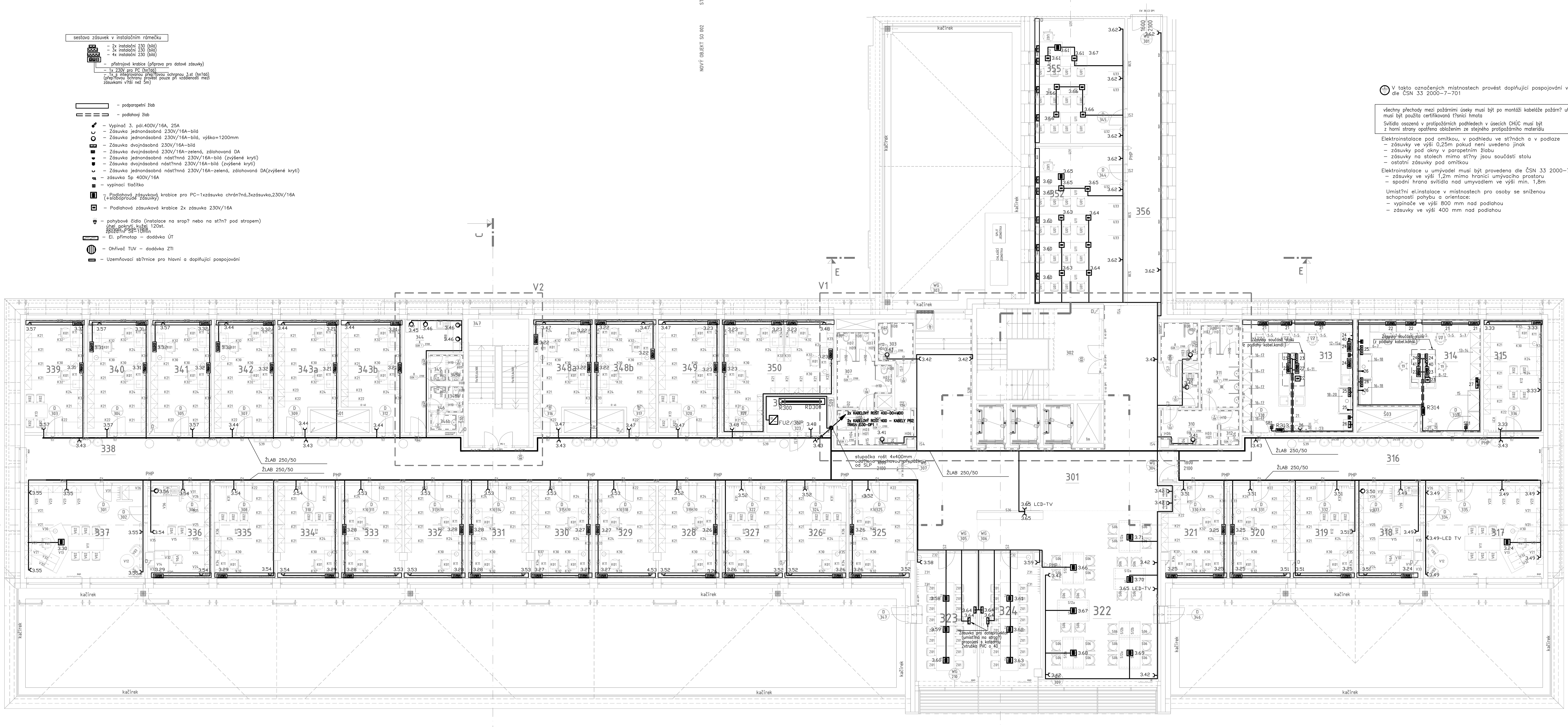

NOVÝ OBJEKT SO 002 STÁVAJÍCÍ OBJ

V takto označených místnostech provést doplňující pospojování vodičem CY4 Z/Ž dle ČSN 33 2000–7–701

všechny přechody mezi požárními úseky musí být po montáži kabeláže požárn? ut?sn?ny musí být použita certifikovaná t?snící hmota

Svítidla osazená v protipožárních podhledech v úsecích CHÚC musí být z horní strany opatřena obložením ze stejného protipožárního materiálu

Elektroinstalace pod omítkou, v podhledu ve st?nách a v podlaze
- zásuvky ve výši 0,25m pokud není uvedeno jinak
- zásuvky pod okny v parapetním žlabu
- zásuvky na stolech mimo st?ny jsou součástí stolu
- ostatní zásuvky pod omítkou

Elektroinstalace u umývadel musí být provedena dle ČSN 33 2000–7–701
- zásuvky ve výši 1,2m mimo hranici umývacího prostoru
- spodní hrana svítidla nad umyvadlem ve výši min. 1,8m

Umíst?ní el.instalace v místnostech pro osoby se sníženou schopností pohybu a orientace:
- vypínače ve výši 800 mm nad podlahou
- zásuvky ve výši 400 mm nad podlahou

TABULKA MÍSTNOSTÍ

ozn.	název místnosti	plocha m. [m^2]	světlá výška [mm]	druh podlahy	ozn. skl. podl.	ozn. povrchu podlahy	povrch stěn	povrch stropu	poznámka
301	HALA	116,31	2700	keramická dlažba	P3	F1	kam. obklad T3+ omítka+ malba	POD 4	ker. sokl
302	SCHODIŠTĚ	36,74	–	keramická dlažba	P2a/P6	F7/F8	omítka+ malba	omítka+ malba	ker. sokl
303	WC INVALIDÉ	4,47	2700	keramická dlažba	P3	F2	ker. obklad T2	POD 3	–
304	NEOBSAZENO	–	–	–	–		–	–	–
305	WC ŽENY PŘEDSÍŇ	6,40	2700	keramická dlažba	P3	F2	ker. obklad T2	POD 3	–
306	SPRCHA ŽENY	2,23	2700	keramická dlažba	P3	F3	ker. obklad T2	POD 3	–
307	WC ŽENY	11,03	2700	keramická dlažba	P3	F2	ker. obklad T2	POD 3	–
308	WC INVALIDÉ	4,55	2700	keramická dlažba	P3	F2	ker. obklad T2	POD 3	–
309	ÚKLIDOVÁ MÍSNOST	2,00	2700	keramická dlažba	P3	F2	ker. obklad T2	POD 3	–
310	WC MUŽI PŘEDSÍŇ	6,50	2700	keramická dlažba	P3	F2	ker. obklad T2	POD 3	–
311	WC MUŽI	10,34	2700	keramická dlažba	P3	F2	ker. obklad T2	POD 3	–
312	SPRCHA MUŽI	2,20	2700	keramická dlažba	P3	F3	ker. obklad T2	POD 3	–
313	LABORATOŘ PEVNÝCH MATRIC	40,96	2700	PVC	P4	F4	ker. obklad T1	POD 5	PVC sokl
314	LABORATOŘ HYDROBIOLOGICKÁ	40,25	2700	PVC	P4	F4	ker. obklad T1	POD 5	PVC sokl
315	PRACOVNA	21,88	2700	koberec	P8	F5	omítka+ malba	POD 2	kob. sokl
316	CHODBA	53,46	2700	keramická dlažba	P3	F8	omítka+ malba	POD 4	ker. sokl
317	PRACOVNA VEDENÍ	35,76	2700	koberec	P8	F5	omítka+ malba	POD 2	kob. sokl
318	SEKRETARIÁT	18,73	2700	koberec	P8	F5	omítka+ malba	POD 2	kob. sokl
319	PRACOVNA	18,01	2700	koberec	P8	F5	omítka+ malba	POD 2	kob. sokl
320	PRACOVNA	18,13	2700	koberec	P8	F5	omítka+ malba	POD 2	kob. sokl
321	PRACOVNA	17,75	2700	koberec	P8	F5	omítka+ malba	POD 2	kob. sokl
322	STUDOVNA	74,43	2700	dřevěná podlaha	P7	F6	omítka+ malba	POD 2	dřev. sokl
323	ZASEDACÍ MÍSNOST	25,67	2700	koberec	P8	F5	omítka+ malba	POD 2	kob. sokl
324	ZASEDACÍ MÍSTNOST	26,24	2700	koberec	P8	F5	omítka+ malba	POD 2	kob. sokl
325	PRACOVNA	18,68	2700	koberec	P8	F5	omítka+ malba	POD 2	kob. sokl
326	PRACOVNA	18,09	2700	koberec	P8	F5	omítka+ malba	POD 2	kob. sokl
327	PRACOVNA	18,13	2700	koberec	P8	F5	omítka+ malba	POD 2	kob. sokl
328	PRACOVNA	18,09	2700	koberec	P8	F5	omítka+ malba	POD 2	kob. sokl
329	PRACOVNA	18,13	2700	koberec	P8	F5	omítka+ malba	POD 2	kob. sokl
330	PRACOVNA	18,09	2700	koberec	P8	F5	omítka+ malba	POD 2	kob. sokl
331	PRACOVNA	18,13	2700	koberec	P8	F5	omítka+ malba	POD 2	kob. sokl
332	PRACOVNA	18,13	2700	koberec	P8	F5	omítka+ malba	POD 2	kob. sokl
333	PRACOVNA	18,13	2700	koberec	P8	F5	omítka+ malba	POD 2	kob. sokl
334	PRACOVNA	18,09	2700	koberec	P8	F5	omítka+ malba	POD 2	kob. sokl
335	PRACOVNA	18,13	2700	koberec	P8	F5	omítka+ malba	POD 2	kob. sokl
336	SEKRETARIÁT	18,66	2700	koberec	P8	F5	omítka+ malba	POD 2	kob. sokl
337	PRACOVNA VEDENÍ	35,81	2700	koberec	P8	F5	omítka+ malba	POD 2	kob. sokl
338	CHODBA	128,45	2700	keramická dlažba	P3	F8	omítka+ malba	POD 4	ker. sokl
339	PRACOVNA	21,93	2700	koberec	P8	F5	omítka+ malba	POD 2	kob. sokl
340	PRACOVNA	22,25	2700	koberec	P8	F5	omítka+ malba	POD 2	kob. sokl
341	PRACOVNA	22,21	2700	koberec	P8	F5	omítka+ malba	POD 2	kob. sokl
342	PRACOVNA	22,25	2700	koberec	P8	F5	omítka+ malba	POD 2	kob. sokl
343a	PRACOVNA	19,71	2700	koberec	P8	F5	omítka+ malba	POD 2	kob. sokl
343b	PRACOVNA	19,72	2700	koberec	P8	F5	omítka+ malba	POD 2	kob. sokl
344	ČAJOVÁ KUCHYŇKA	12,55	2700	PVC	P4	F9	omítka+ malba	POD 3	ker. sokl
345	WC ŽENY PŘEDSÍŇ	1,35	2700	keramická dlažba	P3	F2	ker. obklad T2	POD 3	–
345a	WC ŽENY	1,35	2700	keramická dlažba	P3	F2	ker. obklad T2	POD 3	–
346	WC ŽENY PŘEDSÍŇ	1,35	2700	keramická dlažba	P3	F2	ker. obklad T2	POD 3	–
346a	WC MUŽI	1,35	2700	keramická dlažba	P3	F2	ker. obklad T2	POD 3	–
346	WC MUŽI	1,35	2700	keramická dlažba	P3	F2	ker. obklad T2	POD 3	–
347	SCHODIŠTĚ	24,84	–	keramická dlažba	P2a/P6	F7/F8	omítka+ malba	omítka+ malba	ker. sokl
348a	PRACOVNA	19,07	2700	koberec	P8	F5	omítka+ malba	POD 2	kob. sokl
348b	PRACOVNA	19,64	2700	koberec	P8	F5	omítka+ malba	POD 2	kob. sokl
349	PRACOVNA	22,25	2700	koberec	P8	F5	omítka+ malba	POD 2	kob. sokl
350	PRACOVNA	32,43	2700	koberec	P8	F5	omítka+ malba	POD 2	kob. sokl
351	ROZVODNA	7,00	2700	PVC	P4	F4	omítka+ malba	POD 2	PVC sokl
352	STUDOVNA	45,57	2700	PVC	P4	F4	omítka+ malba	POD 2	PVC sokl
353	NEOBSAZENO	–	–	–	–	–	–	–	–
354	NEOBSAZENO	–	–	–	–	–	–	–	–
355	STUDOVNA	36,45	2700	PVC	P4	F4	omítka+ malba	POD 2	PVC sokl
356	CHODBA	32,64	2700	keramická dlažba	P3	F8	omítka+ malba	POD 4	ker. sokl

ELEKTRICKÉ NAPÁJENÍ: 3+N+PE, AC 50Hz, 400V/TN–S
1+N+PE, AC 50Hz, 230V/TN–S
OCHRANA PŘED ÚRAZEM EL. PROUDEM: dle ČSN 33 2000–4–41 ed.2
normální – základní izolací živých částí, přepážkami a kryty
– automatickým odpojením v případ? poruchy
dopln?ná – doplňujícím pospojováním neživých částí
– proudovými chrániči s vybavovacím proudem 30mA

Revize				
Číslo	Datum	Popis změny	Jméno	Podpis

Orientace | Projektant dokumentace pro stavební povolení a pro výběr zhotovitele | Autorizační razítko

Arch.Design, s.r.o.
KANCELÁŘ BRNO
Sochorova 23, 616 00 Brno
telefon +420 541 420 910
fax +420 541 420 913

0,000=285,20 m.n.m. B.p.v.

Architekt:	Ing. arch. Radoslav Novotný	Vypracoval:	Ing. Miroslav Kadrnožka
HIP:	Ing. Josef Pirochta	Kreslil:	Přemysl Pecha
Zodp. projektant:	Ing. Josef Pirochta	Kontroloval:	Ing. Jan Šobáň

Projektant části PD: ing. Miroslav Kadrnožka, Strážnická 12, Brno, e-mail: projekce@kadrnozka.cz

Investor: Česká zemědělská univerzita v Praze, Kamýcká 129, 165 21 Praha-Suchdol
Místo stavby: Areál ČZU, parc. č. 1627/1a a 1627/40 | Obec: Praha - k.ú. Suchdol | Kraj: Praha
Číslo paré:
Název stavby:

Mezifakultní centrum environmentálních věd II

Stavební objekt:	SO 002	Formát:	12 x A4
Část:	F1.1.4.06_Silnoproud vč. bleskosvodu	Datum:	04/2013
		Číslo střediska:	410
		Stupeň:	DSP/DVZ

Název dokumentu:

PŮDORYS 3.NP-ZÁSUVKY

Měřítko: 1:100

Číslo zakázky: B-12-035-000 | Kód dokumentu: F.1.1.4.06 | Č. výkresu: 112 | Revize: 00

© Copyright 2013 ArchDesign s.r.o.