TABULKA MÍSTNOSTÍ

ozn.	název místnosti	plocha m. [m²]	světlá výška [mm]	druh podlahy	ozn. podl.	povrch stěn	povrch stropu	poznámka
501	HALA	115,64	2700	keramická dlažba	P3	kam. obklad+ omítka+ malba	SDK 1	ker. sokl
502	SCHODIŠTĚ	36,74	-	keramická dlažba	P2a/P6	omítka+ malba	omítka+ malba	ker. sokl
503	WC INVALIDÉ	4,47	2700	keramická dlažba	P3	ker. obklad	SDK 1	-
504	NEOBSAZENO	-	-	-	-	-	-	-
505	WC ŽENY PŘEDSÍŇ	6,40	2700	keramická dlažba	P3	ker. obklad	SDK 1	-
506	SPRCHA ŽENY	2,23	2700	keramická dlažba	P3	ker. obklad	SDK 1	-
507	WC ŽENY	11,03	2700	keramická dlažba	P3	ker. obklad	SDK 1	-
508	WC INVALIDÉ	4,42	2700	keramická dlažba	P3	ker. obklad	SDK 1	-
509	ÚKLIDOVÁ MÍSTNOST	2,00	2700	keramická dlažba	P3	ker. obklad	SDK 1	-
510	WC MUŽI PŘEDSÍŇ	6,40	2700	keramická dlažba	P3	ker. obklad	SDK 1	-
511	WC MUŽI	10,34	2700	keramická dlažba	P3	ker. obklad	SDK 1	-
512	SPRCHA MUŽI	2,23	2700	keramická dlažba	P3	ker. obklad	SDK 1	-
513	LABORATOŘ MIKROBIOLOGICKÁ	40,96	2700	PVC	P4	omítka+ malba	SDK 1	PVC sokl
514	LABORATOŘ ANALYTICKÁ	40,25	2700	PVC	P4	omítka+ malba	SDK 1	PVC sokl
515	MLIKOSCAN	21,89	2700	PVC	P4	omítka+ malba	SDK 1	PVC sokl
516	CHODBA	53,46	2700	keramická dlažba	P3	omítka+ malba	SDK 1	ker. sokl
517	PRACOVNA VEDENÍ	35,76	2700	koberec	P8	omítka+ malba	SDK 1	kob. sokl
518	SEKRETARIÁT	18,73	2700	koberec	P8	omítka+ malba	SDK 1	kob. sokl
519	PRACOVNA	18,01	2700	koberec	P8	omítka+ malba	SDK 1	kob. sokl
520	PRACOVNA	18,13	2700	koberec	P8	omítka+ malba	SDK 1	kob. sokl
521	PRACOVNA	18,63	2700	koberec	P8	omítka+ malba	SDK 1	kob. sokl
522	ZASEDACÍ MÍSTNOST	26,28	2700	koberec	P8	omítka+ malba	SDK 1	kob. sokl
523	ZASEDACÍ MÍSTNOST	26,28	2700	koberec	P8	omítka+ malba	SDK 1	kob. sokl
524	PRACOVNA	18,68	2700	koberec	P8	omítka+ malba	SDK 1	kob. sokl
325	PRACOVNA	17,97	2700	koberec	P8	omítka+ malba	SDK 1	kob. sokl
526	PRACOVNA	18,02	2700	koberec	P8	omítka+ malba	SDK 1	kob. sokl
527	PRACOVNA	18,13	2700	koberec	P8	omítka+ malba	SDK 1	kob. sokl
528	PRACOVNA	18,13	2700	koberec	P8	omítka+ malba	SDK 1	kob. sokl
529	PRACOVNA	18,09	2700	koberec	P8	omítka+ malba	SDK 1	kob. sokl
530	PRACOVNA	18,13	2700	koberec	P8	omítka+ malba	SDK 1	kob. sokl
531	PRACOVNA	18,13	2700	koberec	P8	omítka+ malba	SDK 1	kob. sokl
532	PRACOVNA	18,13	2700	koberec	P8	omítka+ malba	SDK 1	kob. sokl
533	KNIHOVNA	36,94	2700	koberec	P8	omítka+ malba	SDK 1	kob. sokl
534	SEKRETARIÁT	18,66	2700	koberec	P8	omítka+ malba	SDK 1	kob. sokl
535	PRACOVNA VEDENÍ	35,81	2700	koberec	P8	omítka+ malba	SDK 1	kob. sokl
536	CHODBA	128,45	2700	keramická dlažba	P3	omítka+ malba	SDK 1	ker. sokl
537	LABORATOŘ	33,70	2700	PVC	P4	omítka+ malba	SDK 1	PVC sokl
538	LABORATOŘ	33,64	2700	PVC	P4	omítka+ malba	SDK 1	PVC sokl
539	PRACOVNA	22,25	2700	koberec	P8	omítka+ malba	SDK 1	kob. sokl
540	PRACOVNA	19,72	2700	koberec	P8	omítka+ malba	SDK 1	kob. sokl
541	PRACOVNA	19,66	2700	koberec	P8	omítka+ malba	SDK 1	kob. sokl
542	ČAJOVÁ KUCHYŇKA	12,55	2700	keramická dlažba	P3	omítka+ malba	SDK 1	ker. sokl
543	WC MUŽI PŘEDSÍŇ	1,35	2700	keramická dlažba	P3	ker. obklad	SDK 1	-
543a	WC MUŽI	1,35	2700	keramická dlažba	P3	ker. obklad	SDK 1	-
543b	WC MUŽI	1,35	2700	keramická dlažba	P3	ker. obklad	SDK 1	-
544	WC ŽENY PŘEDSÍŇ	1,35	2700	keramická dlažba	P3	ker. obklad	SDK 1	-
544a	WC ŽENY	1,35	2700	keramická dlažba	P3	ker. obklad	SDK 1	-
545	SCHODIŠTĚ	24,84	-	keramická dlažba	P2a/P6	omítka+ malba	omítka+ malba	ker. sokl
546	PRACOVNA	19,07	2700	koberec	P8	omítka+ malba	SDK 1	kob. sokl
547	PRACOVNA	19,72	2700	koberec	P8	omítka+ malba	SDK 1	kob. sokl
548	PRACOVNA	22,21	2700	koberec	P8	omítka+ malba	SDK 1	kob. sokl
549	PRACOVNA	25,68	2700	koberec	P8	omítka+ malba	SDK 1	kob. sokl
550	ROZVODNA	13,50	2700	PVC	P4	omítka+ malba	SDK 1	PVC sokl
551	ZASEDACÍ MÍSTNOST	103,19	2700	koberec	P8	omítka+ malba	SDK 1	kob. sokl
552	ČAJOVÁ KUCHYŇKA	4,67	2700	keramická dlažba	P3	omítka+ malba	SDK 1	ker. sokl
553	ŠATNA	6,67	2700	keramická dlažba	P3	omítka+ malba	SDK 1	ker. sokl
554	STUDOVNA	75,02	2700	dřevěná podlaha	P7	omítka+ malba	SDK 1	dřev. sokl

TABULKA ŠACHET

ozn.	název místnosti	plocha m. [m²]
Š01	INSTALAČNÍ ŠACHTA	4,36
Š02	INSTALAČNÍ ŠACHTA	4,35
Š03	INSTALAČNÍ ŠACHTA	4,48
Š04	INSTALAČNÍ ŠACHTA	0,40
Š05	INSTALAČNÍ ŠACHTA	0,44
Š06	INSTALAČNÍ ŠACHTA	3,04
Š07	INSTALAČNÍ ŠACHTA	1,32
Š08	INSTALAČNÍ ŠACHTA	0,59
Š09	INSTALAČNÍ ŠACHTA	0,61
Š10	INSTALAČNÍ ŠACHTA	0,29

LEGENDA MATERIÁLŮ

- NOSNÁ ŽB KONSTRUKCE
- TEPELNÁ IZOLACE
- PÓROBETONOVÉ TVÁRNICE, tl. 250 mm, P4 SYSTÉMOVÉ LEPIDLO

POZNÁMKY

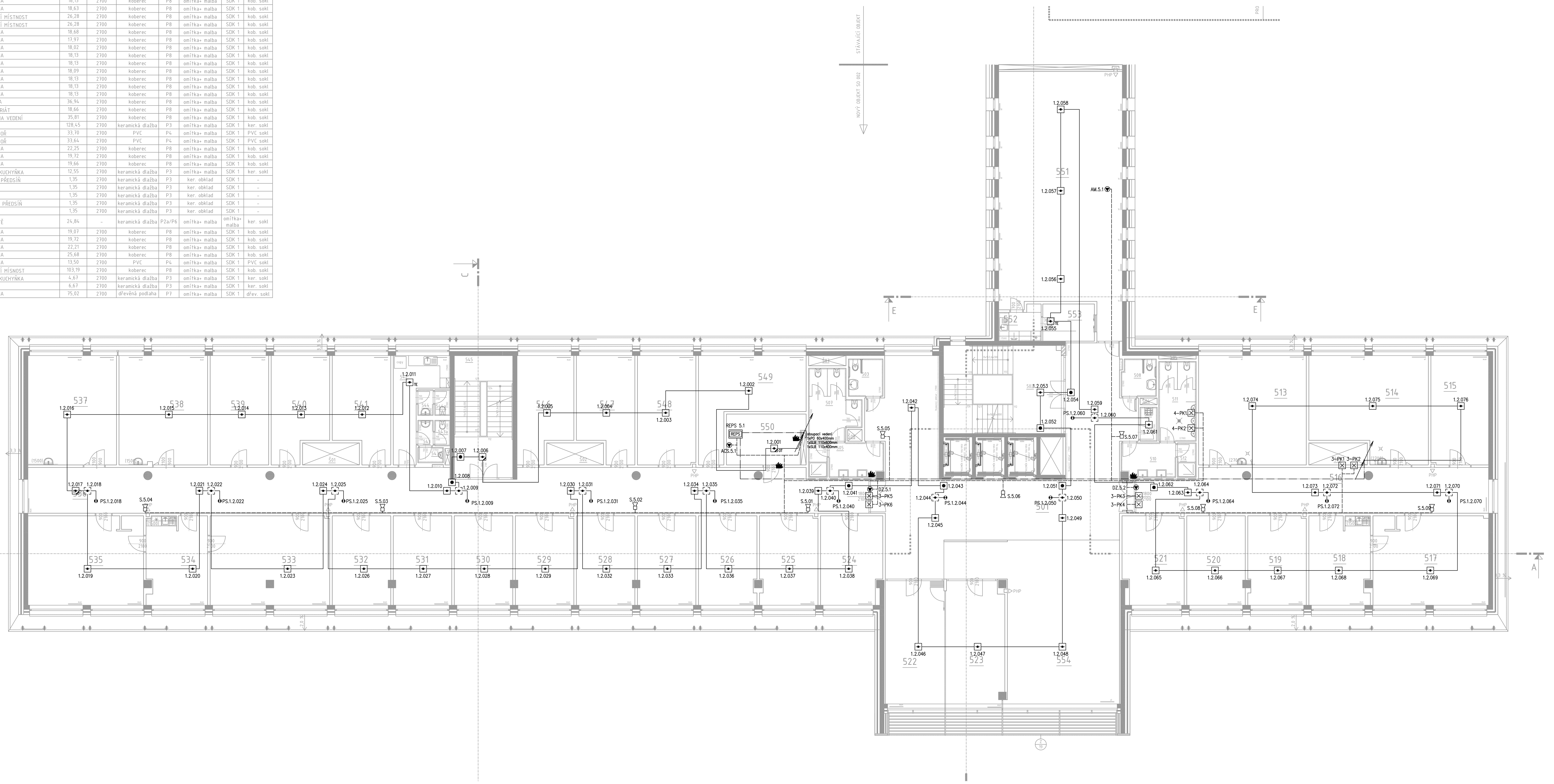

LEGENDA EPS :

- ÚSTŘEDNA EPS
- ROZVADĚČ EPS (REPS)
- TLAČÍTKOVÝ HLÁSIČ S IZOLÁTOREM
- VENKOVNÍ TLAČÍTKOVÝ HLÁSIČ S IZOLÁTOREM
- OPTICKO KOUŘOVÝ HLÁSIČ
- OPTICKO TEPLOTNÍ HLÁSIČ
- TEPLOTNÍ HLÁSIČ
- TERMOMAXIMÁLNÍ HLÁSIČ
- OPTICKÝ HLÁSIČ NAD PODHLEDEM
- OPTICKÝ HLÁSIČ VE ZDVOJENÉ PODLAZE
- PLAMENNÝ HLÁSIČ
- OVLÁDACÍ TLAČÍTKO (DVEŘÍ, SOZ...)
- HLÁSIČ S IZOLÁTOREM V PATICI
- HLÁSIČ S IZOLÁTOREM V PATICI
- ROZBOČOVACÍ KRABICE
- PARALELNÍ SIGNALIZACE
- ROZHRANÍ OVLÁDACÍHO VÝSTUPU EPS
- ROZHRANÍ MONITOROVACÍHO VSTUPU EPS
- KOPPLER 4 VSTUPY/2 VÝSTUPY
- KOPPLER 12 RELÉ
- SIRÉNA
- SIRÉNA S MAJÁKEM
- PŘÍDRŽNÝ MAGNET DVEŘÍ
- PŘÍPOJNÝ BOD POŽÁRNÍ KLAPKY VZT
- PŘÍPOJNÝ BOD ROZVADĚČE MaR
- ZMĚNA VÝŠKY KABELOVÉ TRASY
- STOUPACÍ VEDENÍ
- POPIS KABELOVÉ TRASY
- POPIS KABELOVÉ TRASY
- POPIS KABELOVÉ TRASY S INDEXEM
- POPIS KABELOVÉ TRASY S INDEXEM
- POŽÁRNÍ UTĚSNĚNÍ PROSTUPU
- POŽÁRNÍ UTĚSNĚNÍ PROSTUPU
- OVLÁDACÍ VEDENÍ S FUNKČNÍ INTEGRITOU
- KRUHOVÁ HLÁSIČOVÁ LINKA (BEZ FUNKČNÍ INTEGRITY)
- KRUHOVÁ HLÁSIČOVÁ LINKA S FUNKČNÍ INTEGRITOU
- LINKA OPTICKÝ KABEL

1.1.057 – OZNAČENÍ HLÁSIČŮ: POŘADÍ NA KRUHOVÉM VEDENÍ, ČÍSLO KRUHOVÉ LINKY, ČÍSLO ÚSTŘEDNY

S 1.01 – OZNAČENÍ SIRÉN: POŘADÍ SIRÉNY, PODLAŽÍ, OZNAČENÍ SYSTÉMU

Revize				
Číslo	Datum	Popis změny	Jméno	Podpis

Orientace	Projektant dokumentace pro stavební povolení a pro výběr zhotovitele: Arch.Design, s.r.o. KANCELÁŘ BRNO, Sochorova 23, 616 00 Brno, telefon +420 541 420 910, fax +420 541 420 913	Autorizační razítko	
0,000=285,20 m.n.m.	B.p.v.	Projektant části PD: TECHNISERV spol. s r.o., Moskevská 86, 101 00 Praha 10, www.techniserv.cz	
Architekt: Ing. arch. Radoslav Novotný	Vypracoval: Josef Vencl		
HIP: Ing. Josef Pirochta	Kreslil: Josef Vencl		
Zodp. projektant: Ing. Josef Pirochta	Kontroloval: Ing. Václav Valeš		
Investor: Česká zemědělská univerzita v Praze, Kamýcká 129, 165 21 Praha-Suchdol		Číslo paré:	
Místo stavby: Areál ČZU, parc. č. 1627/1a a 1627/40	Obec: Praha – k.ú. Suchdol	Kraj: Praha	
Název stavby: Mezifakultní centrum environmentálních věd II		Formát: 12 x A4	
Stavební objekt: SO 002		Datum: 04/2013	
Část: F.1.1.4.7 Zařízení slaboproudé elektrotechniky		Číslo střediska: 410	
		Stupeň: DSP/DVZ	
Název dokumentu: POŽÁRNÍ SYSTÉM – PŮDORYS 5.NP		Měřítko: 1:100	
Číslo zakázky: B-12-035-000	Kód dokumentu: F.1.1.4.7	Č. výkresu: 146	Revize: 00

© Copyright 2013 ArchDesign s.r.o.