Půdorys 1.NP - Navrhovaný stav

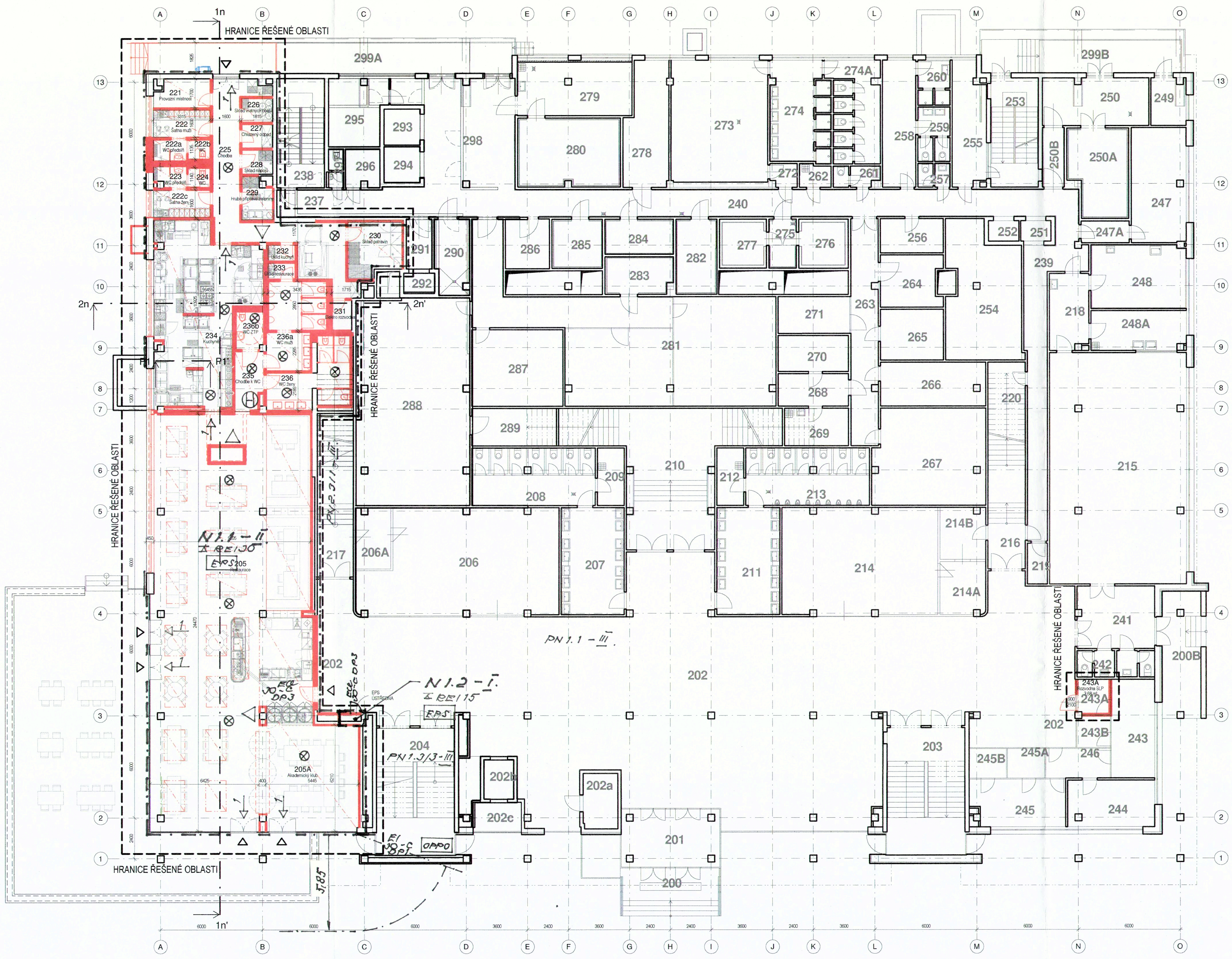

ČZU - menza - přízemí - 1np

č.místnosti	užití	plocha (m2)
200	rampa	22,6
200a	viz samostatná tabulka	-
200b	rampa	18,8
201	vstup	19,5
202	vstupní hala	442,1
202a	bankomat	6,0
202b	výtah	1,5
202c	vstup do výtahu	5,4
203	schodiště	35,0
204	schodiště	35,3
205	viz samostatná tabulka	-
206	obchod	65,2
206A	zázemí obchodu	7,3
207	umývárna	24,1
208	wc	20,9
209	úklid	4,7
210	schodiště	63,0
211	umývárna	22,9
212	úklid	4,8
213	wc	21,7
214	pizzérie	56,0
214A	zázemí pizzérie	8,3
214B	zázemí pizzérie	8,2
215	salónek	108,3
216	schodiště	23,6
217	schodiště	24,1
218	přípravna	13,7
219	sklad	2,9
220	sklad	6,8
221	viz samostatná tabulka	-
222	viz samostatná tabulka	-
222A	viz samostatná tabulka	-
222B	viz samostatná tabulka	-
222C	viz samostatná tabulka	-
223	viz samostatná tabulka	-
224	viz samostatná tabulka	-
225	viz samostatná tabulka	-
226	viz samostatná tabulka	-
227	viz samostatná tabulka	-
228	viz samostatná tabulka	-
229	viz samostatná tabulka	-
230	viz samostatná tabulka	-
231	viz samostatná tabulka	-
232	viz samostatná tabulka	-
233	viz samostatná tabulka	-
234	viz samostatná tabulka	-
235	viz samostatná tabulka	-
236	viz samostatná tabulka	-
237	chodba	3,4
238	schodiště	17,6
239	chodba	45,9
240	chodba	34,0
241	zádveří	17,3
242	wc	6,7
243	kancelář	14,5
243A	kancelář	3,6
243B	kancelář	3,9
244	kancelář	14,0
245	kancelář	15,2
245A	kancelář	3,8
245B	kancelář	3,5
246	předsíň	6,8
247	kancelář	22,3
247A	předsíň	3,7
248	umývárna nádobí	18,2
248A	přípravna	10,2
249	strojovna	5,4
250	sklad biologického odpadu	17,6
250A	chladírna biologického odpadu	14,9
250B	chodba	4,7
251	výtah	1,3
252	výtah	1,3
253	schodiště	18,1
254	sklad obalového materiálu	33,0
255	vrátnice	14,5
256	sklad inventáře	7,2
257	wc	2,3
258	šatna muži	14,4
259	wc	5,4
260	umývárna	4,6
261	wc	3,2
262	úklid	2,3
263	chodba	20,2
264	sklad inventáře	9,6
265	sklad prádla	10,9
266	sklad úklidu	16,4
267	sklad pizzérie	36,6
268	předsíň	6,9
269	chladírna	7,9
270	chladírna	4,8
271	strojovna chlazení	8,6
272	předsíň	2,1
273	šatna ženy	39,4
274	umývárna	19,6
274A	wc	15,3
275	sklad	3,8
276	mrazicí box	4,7
277	mrazicí box	5,8
278	strojovna chlazení	17,4
279	přípravna	21,5
280	sklad	21,0
281	centrální sklad	97,4
282	chladicí box	9,1
283	chladicí box centr. skladu	7,6
284	chladicí box maso pizzérie	6,8
285	chladicí box mléko	7,3
286	technická místnost	7,5
287	centrální sklad	24,3
288	centrální sklad	80,7
289	centrální sklad	11,1
290	sklad obalů	8,5
291	chodba	4,6
292	výtah	1,5
293	výtah	2,9
294	výtah	2,9
295	kancelář skladu	12,4
296	rozvodna	4,3
297	wc	2,0
298	chodba	57,5
299A	rampa	41,4
299B	rampa	17,9

Tabulka místností 1.NP - ŘEŠENÁ ČÁST

OZN.M.	NÁZEV MÍSTNOSTI	PLOCHA [m²]	POVRCHOVÉ ÚPRAVY PODLAHA	POVRCHOVÉ ÚPRAVY STĚNY	POVRCHOVÉ ÚPRAVY STROP	Světlá výška	POZNÁMKA
205	Restaurace	207,44	P01 - Keramická dlažba	Cementová stěrka	Soustava podhledů	2800	v kójích platí podlaha P08
205A	Akademický klub	36,22	P02 - Dřevěné lamely	Cementová stěrka	Dřevěné lamely	2800	více viz část interiér
221	Provozní místnost	5,18	P04 - Epoxidová stěrka	Malba bílá	SDK podhled	2800	
222	Šatna muži	5,30	P04 - Epoxidová stěrka	Malba bílá	SDK podhled	2800	
222a	WC předsíň	2,38	P04 - Epoxidová stěrka	Keramický obklad	SDK podhled	2500	v. obkladu 2000mm
222b	WC	1,48	P04 - Epoxidová stěrka	Keramický obklad	SDK podhled	2500	v. obkladu 2000mm
222c	Šatna ženy	5,30	P04 - Epoxidová stěrka	Malba bílá	SDK podhled	2800	
223	WC předsíň	2,16	P04 - Epoxidová stěrka	Keramický obklad	SDK podhled	2500	v. obkladu 2000mm
224	WC	1,48	P04 - Epoxidová stěrka	Keramický obklad	SDK podhled	2500	v. obkladu 2000mm
225	Chodba	32,34	P04 - Epoxidová stěrka	Omyvatelný nátěr	Malba bílá	3250	
226	Sklad vratných obalů	2,54	P04 - Epoxidová stěrka	Keramický obklad	Malba bílá	3250	v. obkladu 2000mm
227	Chlazený odpad	2,50	P04 - Epoxidová stěrka	Keramický obklad	Malba bílá	3250	v. obkladu 2000mm
228	Sklad nápojů	2,57	P04 - Epoxidová stěrka	Keramický obklad	Malba bílá	3250	v. obkladu 2000mm
229	Hrubá příprava zeleniny	4,08	P04 - Epoxidová stěrka	Keramický obklad	SDK podhled	2800	v. obkladu 2000mm
230	Sklad potravin	9,87	P04 - Epoxidová stěrka	Keramický obklad	SDK podhled	2800	v. obkladu 2000mm
231	Elektro rozvodna	2,03	P05 - Antistatické PVC	Malba bílá	Malba bílá	3250	
232	Úklid kuchyň	1,48	P04 - Epoxidová stěrka	Keramický obklad	SDK podhled	2500	v. obkladu 1600mm
233	Úklid restaurace	1,47	P06 - Keramická dlažba	Keramický obklad	SDK podhled	2500	v. obkladu 1600mm
234	Kuchyně	54,19	P04 - Epoxidová stěrka	Keramický obklad	SDK podhled	2800	v. obkladu 2800mm
235	Chodba k WC	5,50	P06 - Keramická dlažba	Keramický obklad	SDK podhled	2500	v. obkladu 2500mm
236	WC ženy	14,08	P06 - Keramická dlažba	Keramický obklad	SDK podhled	2500	v. obkladu 2500mm
236a	WC muži	15,79	P06 - Keramická dlažba	Keramický obklad	SDK podhled	2500	v. obkladu 2500mm
236b	WC ZTP	3,51	P06 - Keramická dlažba	Keramický obklad	SDK podhled	2500	v. obkladu 2500mm
243A	Rozvodna SLP	3,68	P05 - Antistatické PVC	Malba bílá	Malba bílá	3250	
Celková plocha:		422,56					

LEGENDA MATERIÁLŮ - STÁVAJÍCÍ

- Zděné konstrukce
- Železobetonové konstrukce
- Obvodové zdivo
- Tepelná izolace EPS
- Rostlý terén
- Zpětný zásyp

LEGENDA MATERIÁLŮ - NAVRHUJÍCÍ

- Zdivo z pórobetonových bloků
- Konstrukce ze železobetonu
- Konstrukce z prostého betonu
- Tepelná izolace EPS
- Dřevěný obklad na roštu
- SDK předstěna
- Zpětné zásypy
- Podhled

OBECNÁ POZNÁMKA:

- Dokumentace je vyprojektována pro stupeň prováděcí projektové dokumentace.
- Nejedná se o dílenskou dokumentaci.
- Veškeré stavební práce musí probíhat v koordinaci se všemi souvisejícími projekty stavby a jednotlivými profesemi.
- Veškeré prostupy (rozvody topení, silnoproudu, slaboproudu, VZT, ZTI, atd,...) musí být v dělících konstrukcích utěsněny hmotným materiálem s vysokou vzduchovou neprůzvučností - např. využít těžký a trvale pružný tmel - nesmí docházet ke snižování neprůzvučnosti dělící konstrukce.
- Prostupy skrz požární úseky musí být v souladu s platným PBŘ.
- Prostupy v nosných konstrukcích nejsou do průměru 100mm kresleny.
- Prostupy příčkami nejsou kresleny.
- Veškerá technologická zařízení (VZT, chlazení, topení, ...) včetně všech souvisejících rozvodů, která jsou zdrojem hluku nebo vibrací je třeba pružně uložit vůči stavebním konstrukcím objektu.
- Kotvení rozvodů a instalací, jejich závěsy a pomocné osazovací konstrukce, včetně kotevních prvků, jsou dodávkou jednotlivých profesí.
- Usazení dveří a oken do stavebního otvoru - nepoužívat materiály s nízkou vzduchovou neprůzvučností, ale hmotné materiály, které nedegradují vlastní neprůzvučnost instalovaných dveří (oken).
- Veškeré rozměry budou ověřeny na stavbě. O případných nesrovnalostech mezi stavbou a projektovou dokumentací musí být obeznámen GP.
- Revizní dvířka viz jednotlivé profese. Revizní dvířka v místě obkladu umisťovat do spárořezu.
- Stupnice nástupního a výstupního schodu každého schodišť. ramene musí být výrazně kontrastně rozeznatelné od okolí.
- Popis požární odolnosti konstrukce ze stavebních půdorysů je pouze orientační v případě nesrovnalostí je určujícím odkladem půdorys požárního zabezpečení objektu.
- Rozvody procházející požárně dělícími konstrukcemi musí být opatřeny ucpávkami v souladu s požárně technickými parametry danými technickou zprávou požární ochrany. Pro provedení těchto požárních ucpávek je doporučeno zvolit certifikovaného zhotovitele
- Na přechodu povrchů podlah osadit přechodovou lištu.
- Veškeré prostupy instalací skrze hydroizolaci budou ošetřeny těsnícími manžetami dle technologického předpisu.
- Při realizaci stavby je nutné zohlednit požadavky na stavební část od jednotlivých profesí uvedené v dílčích částech této pd (technologie, vzt,..).
- Dilatace nášlapných a podkladních vrstev budou prováděny dle technologicko prováděcích předpisů výrobce.
- Pozice prostupů jsou kótovány ve stavebně-konstrukční části

ZNAČENÍ PRVKŮ NA VÝKRESE:

D.xx - DVEŘE
K.xx - KLEMPÍŘSKÉ VÝROBKY
T.xx - TRUHLÁŘSKÉ VÝROBKY
O.xx - OKNA
PS.xx - PROSKLENÉ STĚNY
X.xx - OSTATNÍ VÝROBKY
Z.xx - ZÁMEČNICKÉ VÝROBKY
DET.xx - DETAIL

Revize	Popis	Vydal	Datum
B	Úprava rozsahu navrhovaných prací		1.6.2023

±0,000 = 279,57 m n.m.
Souřadnicový systém: JTSK
Výškový systém: Bpv

Objednatel: Česká zemědělská univerzita v Praze

Zpracovatel: GREBNER — INŽENÝRSKÁ A PROJEKTOVÁ KANCELÁŘ SPOL. S R. O. JESENIOVA 1196/52, 130 00 PRAHA 3

Zpracovatel části:

Paré:

Místo stavby: Praha Suchdol | SOD objednatele:

Název stavby:

Česká zemědělská univerzita v Praze

Rekonstrukce restaurace Farma

DOKUMENTACE PRO VÝBĚR ZHOTOVITELE

Architekt	Arch. Med
Zodp. projektant	
Vypracoval	Projektant
Kontrola	Zkontroloval
HIP	Ing. Šembera
Měřítko: Jak je ukázáno	Formát: 10x A4
Datum:	03/2023

Příloha:

Architektonicko-stavební část

Půdorys 1.NP - Navrhovaný stav

Celý objekt

Číslo zakázky: PGI 2538-22
Stupeň: DVZ
Číslo přílohy: 3a
Změna: B