

VÝZTUŽ MARKÝZY M 1 : 50

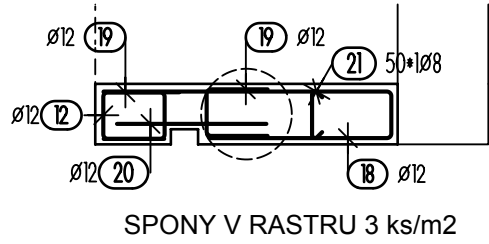

OHYBY VÝZTUŽE

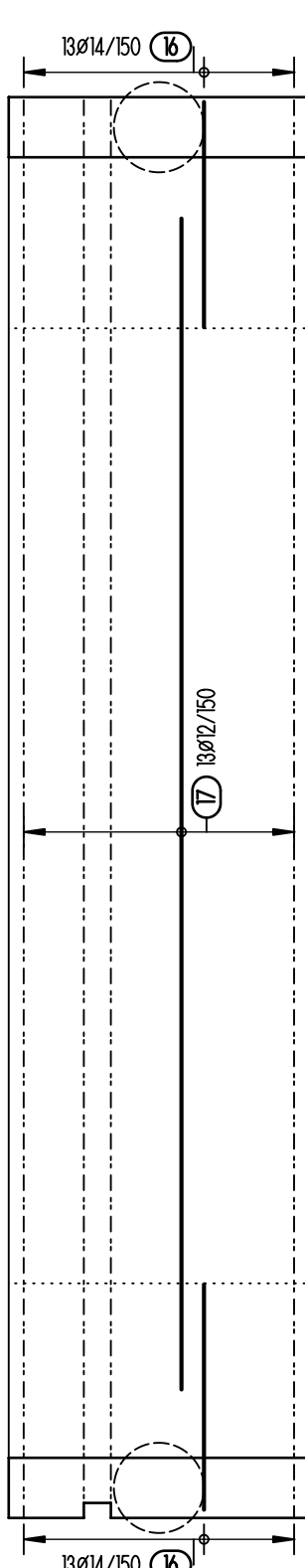
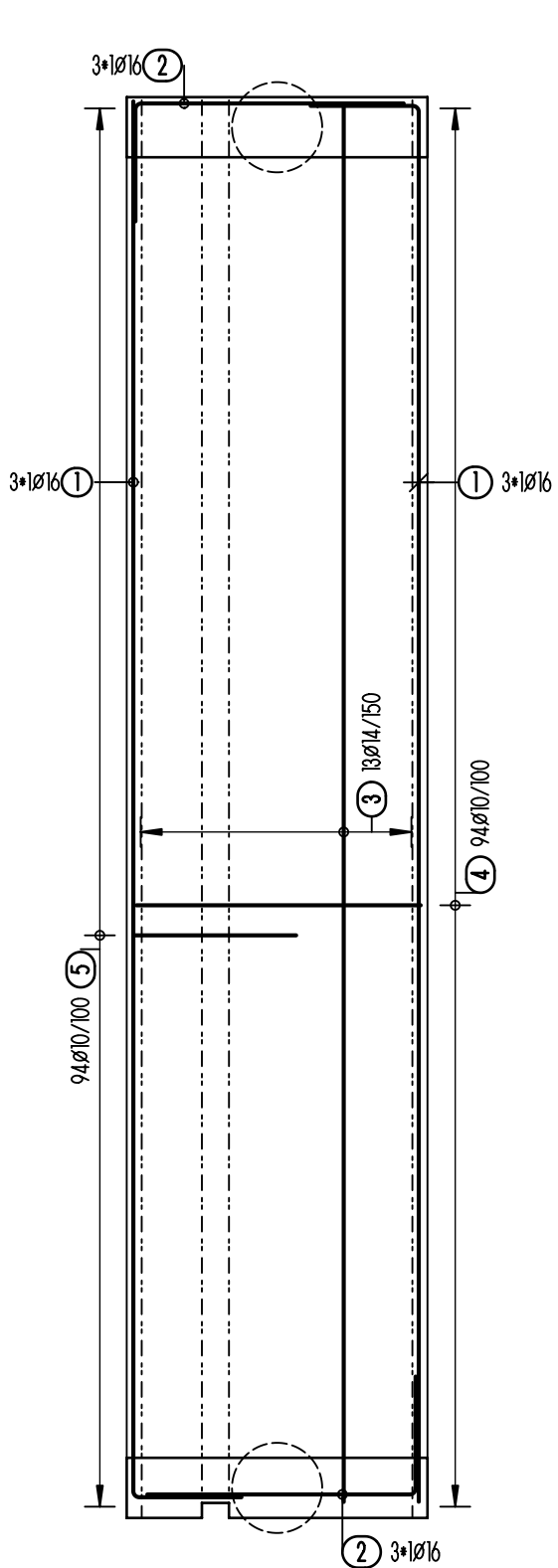
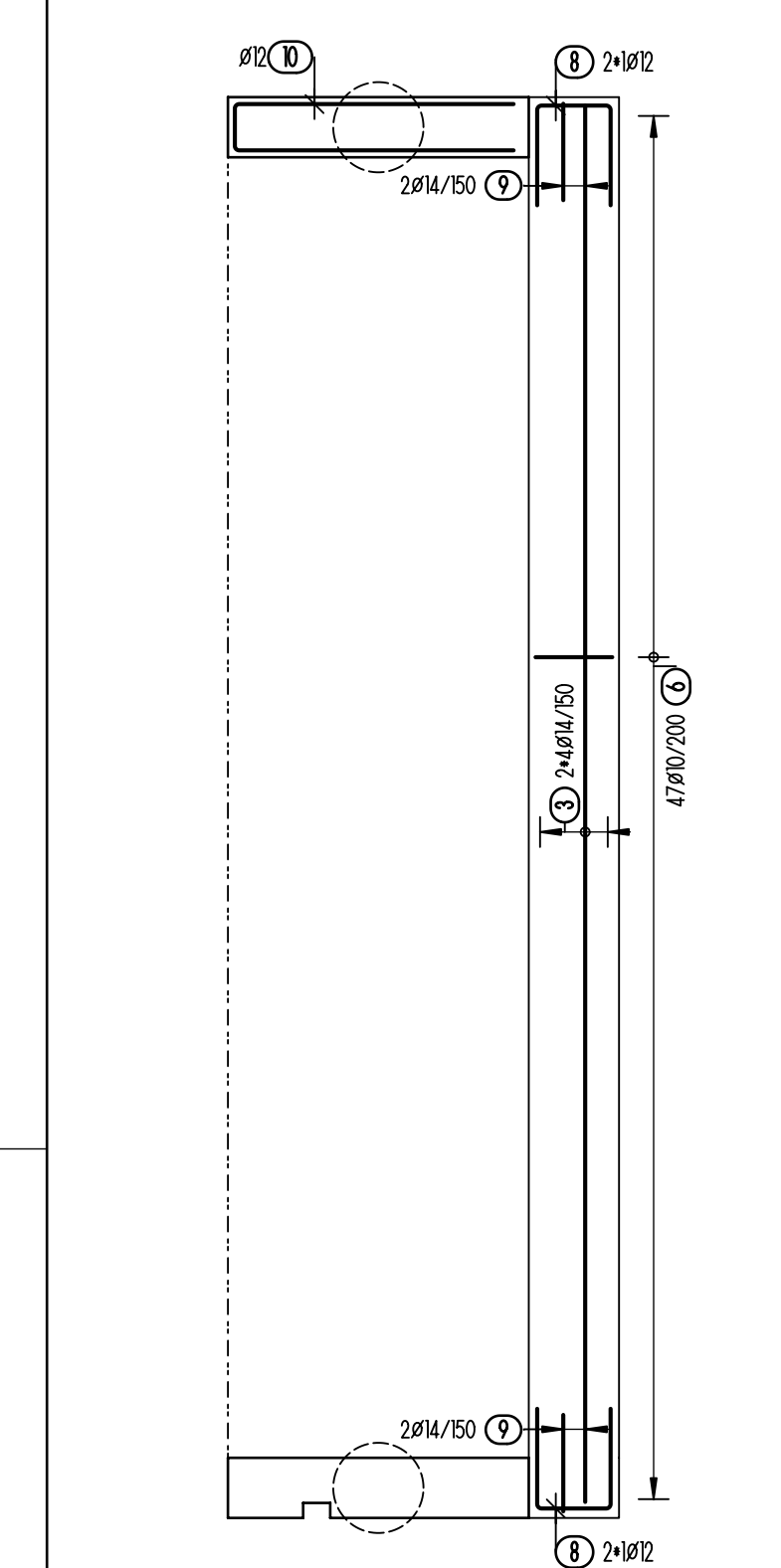
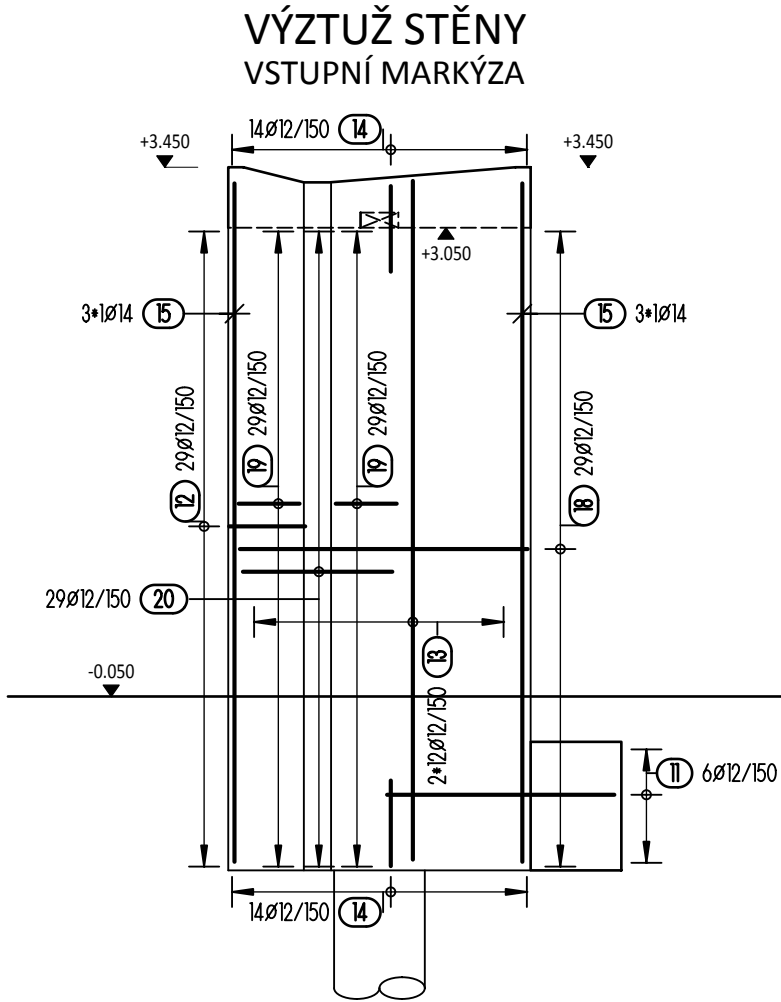
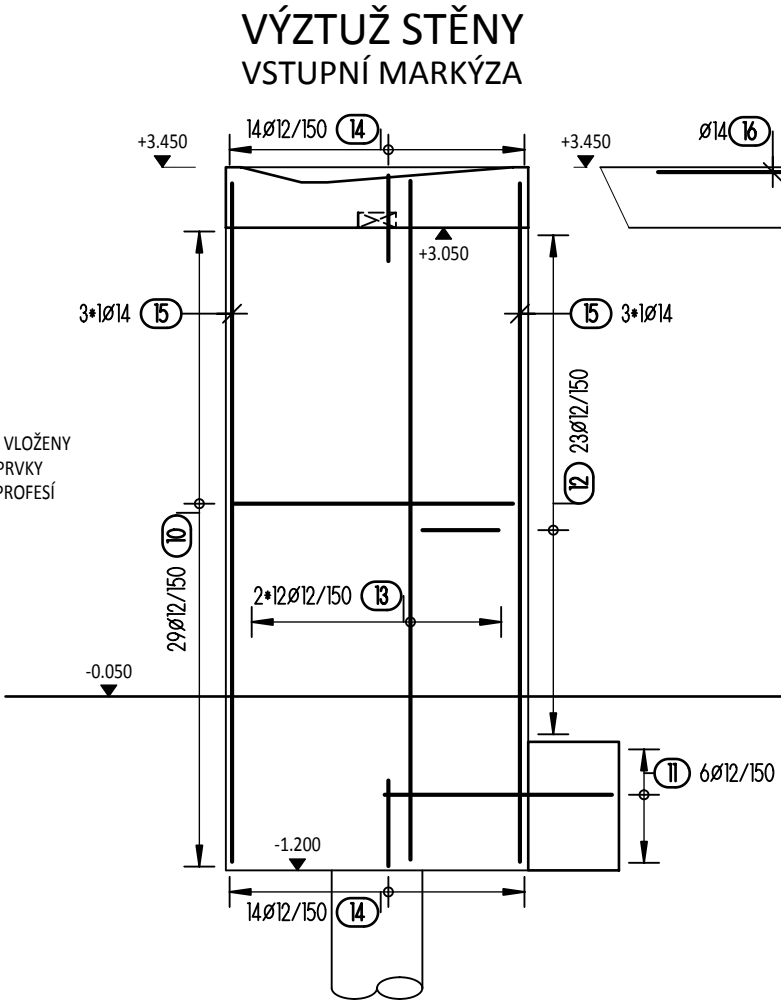
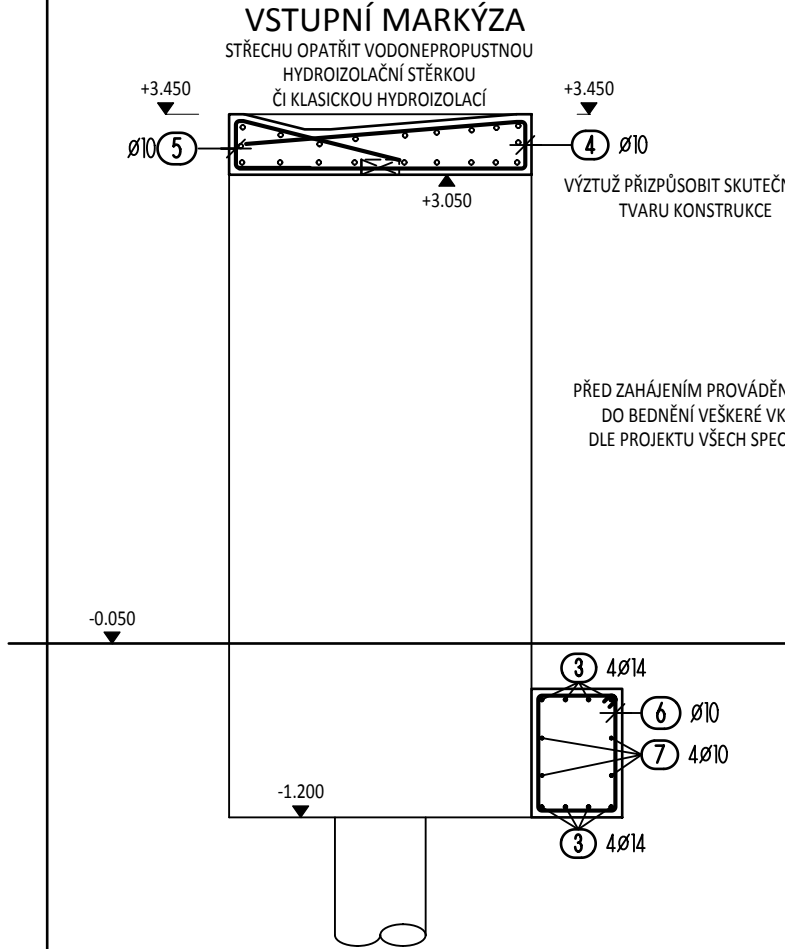
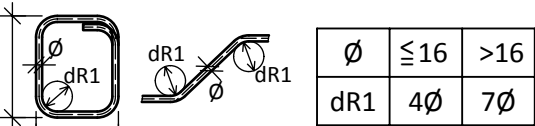

PŘI OHÝBÁNÍ VÝZTUŽE JE NUTNÉ DODRŽET USTANOVENÍ ČSN EN 1992-1-1 ČL. 8.3 - PŘÍPUSTNÉ VNITŘNÍ PRŮMĚRY ZAKRIVENÍ PŘI OHÝBÁNÍ PRUTŮ

KÓTOVÁNÍ VÝZTUŽE

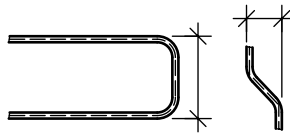

PŘI OHÝBÁNÍ KÓTOVÁN VNĚJŠÍ ROZMĚR

POZNÁMKY

- V MÍSTĚ PROSTUPŮ VÝZTUŽ PŘÍPUSOBIT (rozhrnout nebo prostřihnout)
- KOZLÍKY PŘÍPUSOBIT DLE ZVYKLOSTI DODAVATELE - POUŽÍT HADY DLE SKUTEČNÉ VÝŠKY MEZI VÝZTUŽEMÍ - NENÍ VYKÁŽANO
- V MÍSTĚ OTVORŮ MINIMALIZOVAT PROSTŘIHnutí VÝZTUŽE

KRYTÍ: 40 mm
OCEL: B500B

Výkaz prutů

Pol.	Kusů	Ø	Jednot. délka	Celková délka	Hmotnost
		[mm]	[m]	[m]	[kg]
1	6	16	10.00	60.00	94.74
2	6	16	2.56	15.39	24.30
3	21	14	9.30	195.30	235.92
4	94	10	4.04	379.76	233.93
5	94	10	1.90	178.60	110.02
6	47	10	2.68	125.73	77.45
7	4	10	9.30	37.20	22.92
8	4	12	1.80	7.20	6.39
9	4	14	2.00	8.00	9.66
10	29	12	4.00	116.00	103.01
11	12	12	3.30	39.60	35.16
12	52	12	1.20	62.40	55.41
13	48	12	4.50	216.00	191.81
14	56	12	1.40	78.40	69.62
15	12	14	4.50	54.00	65.23
16	26	14	3.00	78.00	94.22
17	13	12	7.80	101.40	90.04
18	29	12	3.40	98.60	87.56
19	58	12	1.10	63.80	56.65
20	29	12	1.00	29.00	25.75
21	50	8	0.46	23.00	9.09

Celková hmotnost [kg] : 1698.88

DATUM REVIZE	VYPRACOVAL	VYDAL	POPIS REVIZE
--------------	------------	-------	--------------

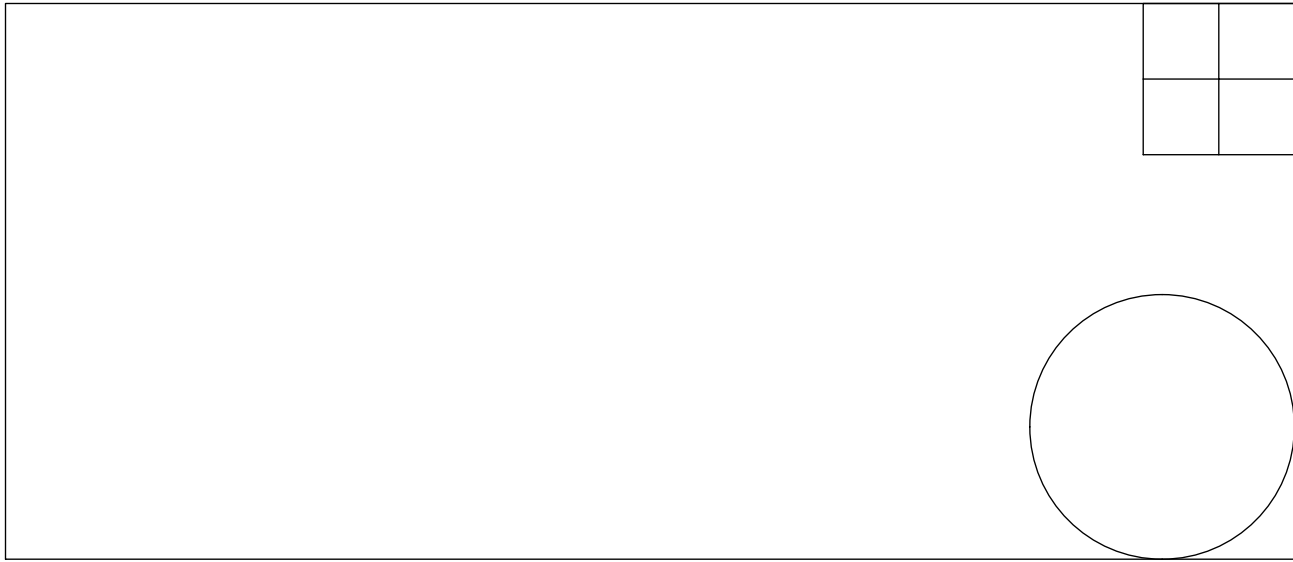

±0,000 = 000,000 mm Bpv

INVESTOR :	Česká zemědělská univerzita v Praze Kamýcká 129 165 21 Praha 6 – Suchdol tel.: 23438 1111, 22438 1111 www.czu.cz/
GENERÁLNÍ PROJEKTANT :	STOPRO SPOL. S R.O. Radlická 37/901, 150 00 Praha 5 tel.: 251 081 411 e-mail: stopro@stopro.cz www.stopro.cz
ZPRACOVATEL ČÁSTI :	HSD statika s.r.o. PROJEKČNÍ KANCELÁŘ Šaldova 468/34 186 00, Praha 8 - Karlín tel. 222 314 789 e-mail: HSD@HSDstatika.cz www.hsdstatika.cz
HIP :	Ing.arch. Jakub Volka
VYPRACOVAL :	Ing. Petr Kohout
ZODPOVÍDÁ :	Ing.Dušan Davídek

AKCE :	CENTRUM EKONOMICKO - MANAŽERSKÝCH STUDIÍ II ČŽU v Praze, Kamýcká 129, 165 21 Praha 6 - Suchdol
STUPEŇ DOKUMENTACE :	DOKUMENTACE PRO PROVÁDĚNÍ STAVBY
DÍL :	D - SO-01 CENTRUM EKONOMICKO - MANAŽERSKÝCH STUDIÍ II
ČÁST :	D.1.2 STATICKÁ ČÁST
NÁZEV PŘÍLOHY :	VÝZTUŽ MARKÝZY

1.VYDÁNÍ :	DATUM:	ZAKÁZKA :	PARÉ :		
9/04/2015	9/04/2015	799			
FORMÁT :	MĚŘÍTKO :	1 : 50			
4 x A4					
STUPEŇ :	DÍL :	ČÁST :	ČÍSLO :	PŘÍLOHA :	REVIZE :
DPS	D-SO01	STAT	136	1.NP	00