

ŘEZ A-A

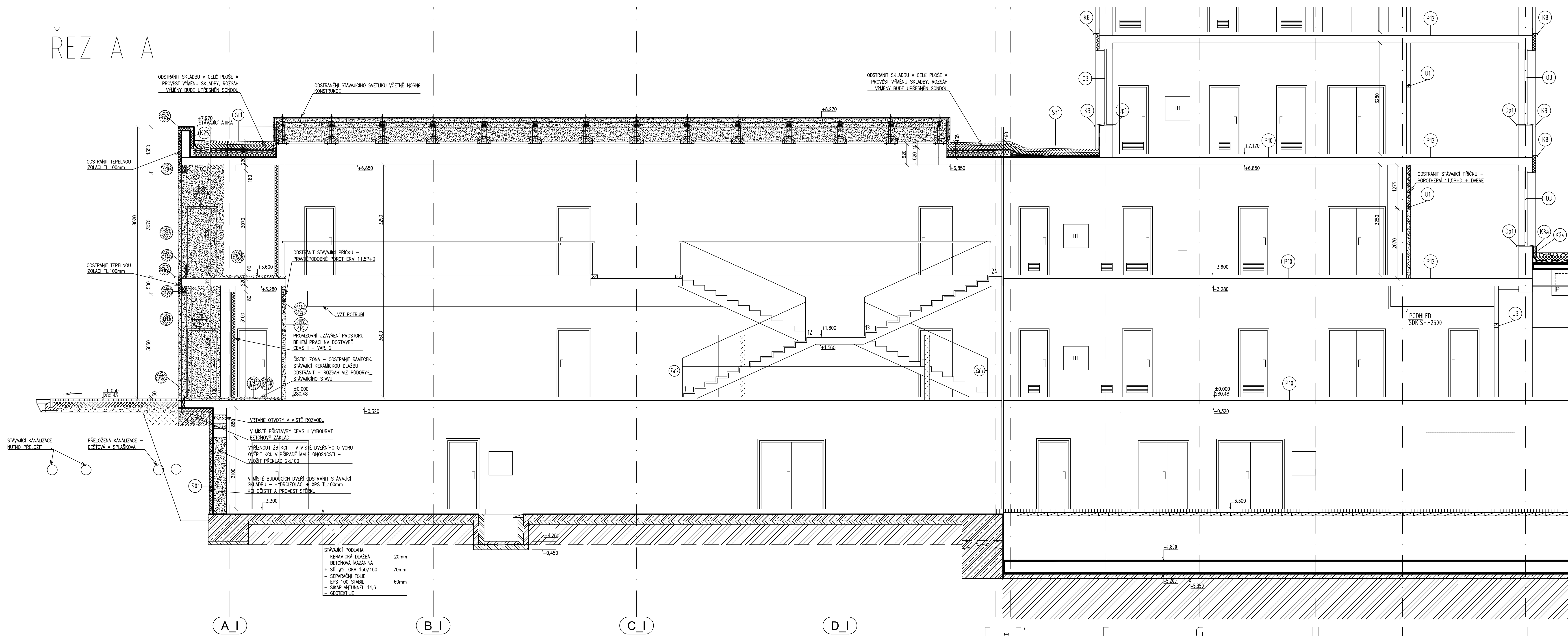

ŘEZ B-B

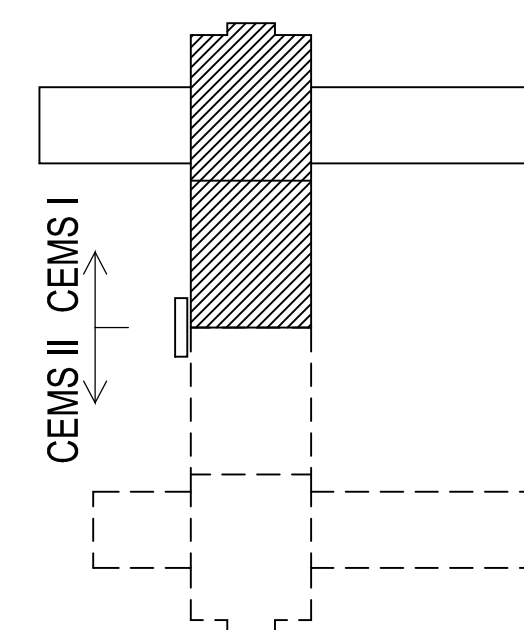
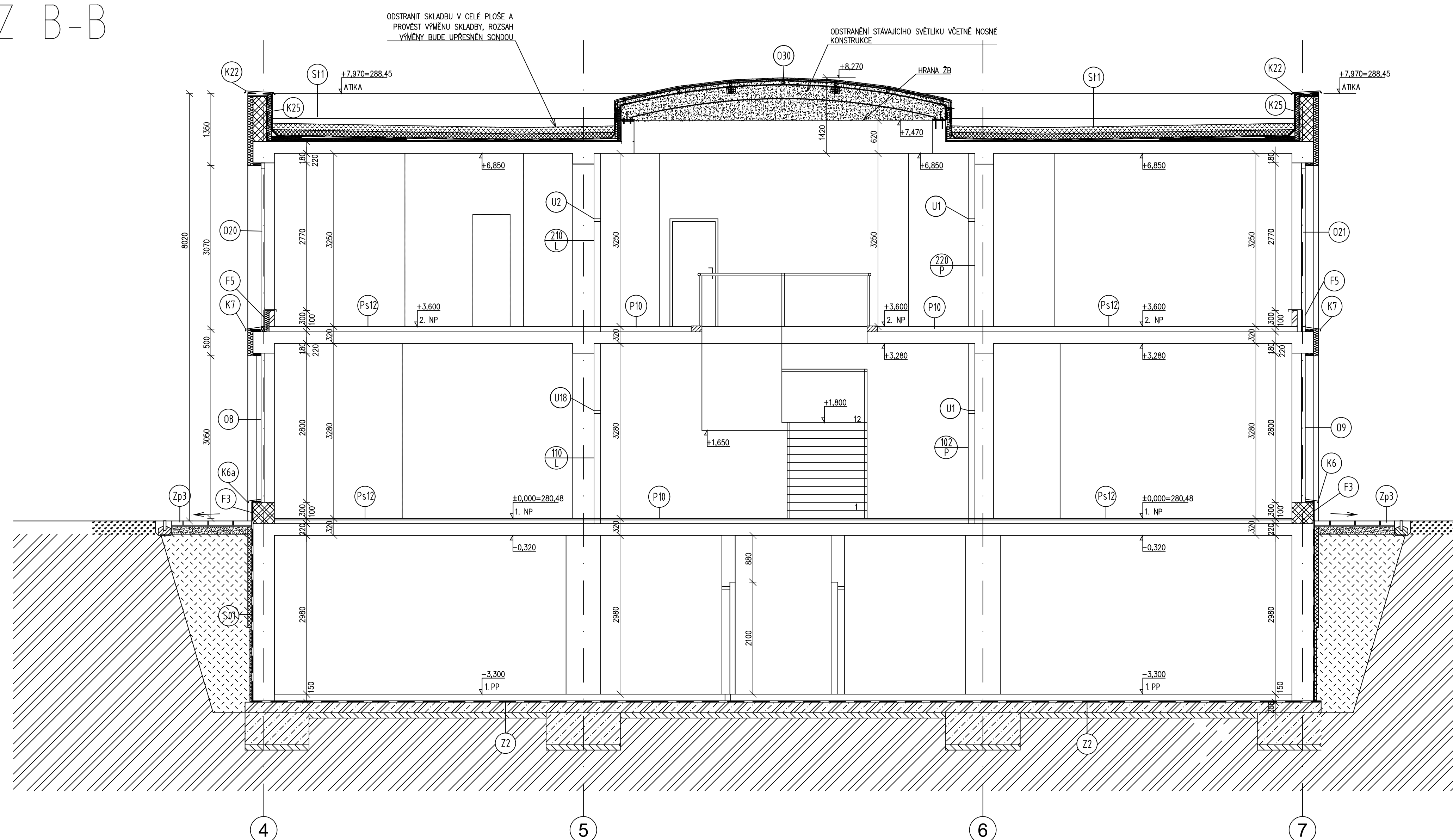

POZNÁMKA :  
DOKUMENTACE STÁVAJÍCÍHO STAVU A BP JE VYPRACOVÁNA NA ZÁKLADĚ PŘEDANÉ PD ZPRACOVANÉ FI. INTAR  
ZE 03/2014. SKUTEČNOST JE NUTNO OVĚŘIT OVĚŘIT NA STAVBĚ.

|              |            |       |              |
|--------------|------------|-------|--------------|
|              |            |       |              |
| DATUM REVIZE | VYPRACOVAL | VYDAL | POPIS REVIZE |

$$\pm 0,000 = 280,480 \text{ mm Bpv}$$

|   |  |  |  |
|---|--|--|--|
| PŘÍJEM: _____<br>Česká zemědělská<br>univerzita v Praze<br>Kamýcka 129<br>165 21 Praha 6 – Suchbát<br>tel.: 23436 1111, 22438 1111<br>www.czu.cz/   |  | JED: _____<br>CENTRUM EKONOMICKO -<br>MANAŽERSKÝCH STUDIÍ II<br>ČZU v Praze, Kamýcka 129, 165 21 Praha 6 – Suchbát   |  |
| GENERALNÍ PROJEKTANT:<br> STROPKO SPOL. S R.O.<br>Radkova 37/901, 100 00 Praha 2<br>tel.: 251 081 411<br>e-mail: info@stropko.cz<br>www.stropko.cz |  | STUPNĚ DOKUMENTACE<br>DOKUMENTACE PRO PROVÁDĚNÍ STAVBY<br>D - SO-01<br>CENTRUM EKONOMICKO - MANAŽERSKÝCH STUDIÍ II<br>ČAS: D.1.1 ARCHITEKTONICKO - STAVEBNÍ ČÁST |  |
| ZPRACOVATEL ČÁSTI:<br>STROPKO SPOL. S R.O.<br>Radkova 37/901, 100 00 Praha 2<br>tel.: 251 081 411<br>e-mail: info@stropko.cz<br>www.stropko.cz  |  | NÁZEV PRŮLOHY: _____<br>ŘEZY A-A, B-B - STÁVÁJÍCÍ<br>STAV + BOURACÍ PRÁCE  |  |
| HP: _____<br>Ing.arch. Jakub Volka  |  | LYVIDNÍ: _____ DATUM: 11/02/2015 ZAKAZKA: 799 PÁSE: _____  |  |
| VYPRACOVAL: _____<br>Ing.arch. Jakub Volka  |  | FORMÁT: 15 A4 MĚŘITKO: 1 : 50  |  |
| ZODPOVĚDA: _____<br>Ing.arch. Jakub Volka   |  | STUPNĚ: DPS D-SO-01 ČAS: ARS ČÍSLO: 0035 PŘÍLOHA: R-ST REVISOR: 00   |  |