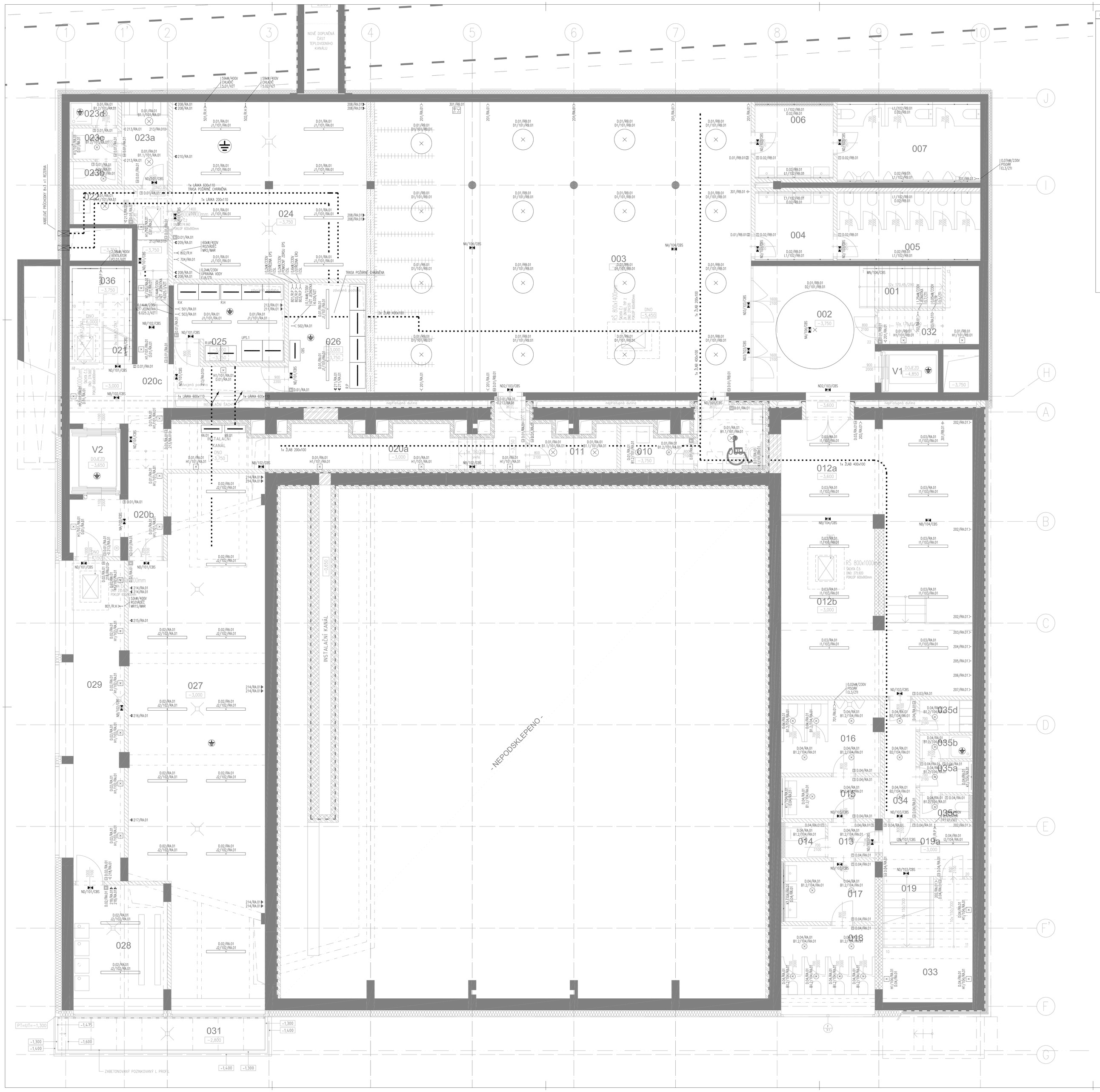

LEGENDA SVÍTIDEL:

A1	SVÍTIDLO VESTAVNÉ, 230V, LED 5W, IP20, DALI
A2	SVÍTIDLO VESTAVNÉ, 230V, LED 35W, IP66, DALI
A4	SVÍTIDLO VESTAVNÉ, 230V, LED 7W, IP20, DALI
B1.1	SVÍTIDLO VESTAVNÉ, 230V, LED 24W, IP20, DALI
B2	SVÍTIDLO VESTAVNÉ, 230V, LED 17W, IP20, DALI
B1.2	SVÍTIDLO VESTAVNÉ, 230V, LED 20W, IP30, DALI
B3	SVÍTIDLO VESTAVNÉ, 230V, LED 17W, IP20, DALI
C1	SVÍTIDLO ZAVĚŠENÉ, 230V, LED 174W, IP20, DALI
D1	SVÍTIDLO VESTAVNÉ, 230V, LED 48W, IP20, DALI
D2	SVÍTIDLO VESTAVNÉ, 230V, LED 192W, IP20, DALI
E1	SAMOSTATNĚ STOJÍCÍ LAMPA, 230V, LED 76W, IP20, DALI
F1	SVÍTIDLO PŘÍSAZNÉ, 230V, LED 35W, IP20, DALI
F2.1	SVÍTIDLO PŘÍSAZNÉ, 230V, LED 28W, IP20, DALI
F2.2	SVÍTIDLO PŘÍSAZNÉ, 230V, LED 47W, IP20, DALI
G1	SVÍTIDLO VESTAVNÉ, 230V, LED 77W, IP20, DALI
H1	SVÍTIDLO PŘÍSAZNÉ, 230V, LED 30W, IP65, DALI
I1	SVÍTIDLO PŘÍSAZNÉ, 230V, LED 47W, IP20, DALI
I2	SVÍTIDLO PŘÍSAZNÉ, 230V, LED 40W, IP20, DALI
J1	SVÍTIDLO PŘÍSAZNÉ, 230V, LED 22W, IP65, DALI
J2	SVÍTIDLO PŘÍSAZNÉ, 230V, LED 32W, IP65, DALI
K1	SVÍTIDLO VESTAVNÉ, 230V, LED 15W/m, IP20, DALI
K2	SVÍTIDLO VESTAVNÉ, 230V, LED 30W/m, IP20, DALI
L1	SVÍTIDLO VESTAVNÉ, 230V, LED 30W/m, IP20, DALI
M	SVÍTIDLO VESTAVNÉ, 230V, LED 12W/m, IP20, DALI
NA	SVÍTIDLO VESTAVNÉ, NOUZOVÉ, 230V, LED 2W, IP20, CBS
NB	SVÍTIDLO VESTAVNÉ, NOUZOVÉ, 230V, LED 2W, IP20, CBS
NC	SVÍTIDLO VESTAVNÉ, NOUZOVÉ, 230V, LED 5W, IP20, CBS
ND	SVÍTIDLO NOUZOVÉ, PIKTOGRAM, 230V, LED 8W, IP40, CBS
ND2	SVÍTIDLO NOUZOVÉ, PIKTOGRAM, 230V, LED 8W, IP40, CBS
ND3	SVÍTIDLO NOUZOVÉ, PIKTOGRAM, 230V, LED 8W, IP40, CBS
NE	SVÍTIDLO PŘÍSAZNÉ, NOUZOVÉ, 230V, LED 3W, IP65, CBS
O1	SVÍTIDLO VESTAVNÉ, 230V, LED 15W/m, IP20, DALI
P1	SVÍTIDLO PŘÍSAZNÉ, 230V, LED 35W, IP66, DALI
R1	SVÍTIDLO PŘÍSAZNÉ, 230V, LED 18W, IP20, DALI

LEGENDA ZNAČEK:

	ZÁSUVKA JEDNODUCHÁ, 16A/230V, POD OMÍTKU, IP20
	ZÁSUVKA JEDNODUCHÁ 16A/230V, PRO PC, POD OMÍTKU, IP20
	ZÁSUVKA JEDNODUCHÁ 16A/230V, SVODIČ PŘEPĚTÍ, POD OMÍTKU, IP20
	ZÁSUVKA JEDNODUCHÁ 16A/230V, SVODIČ PŘEPĚTÍ, POD OMÍTKU, IP20
	ZÁSUVKA JEDNODUCHÁ 16A/230V, PRO PC, POD OMÍTKU, IP20
	ZÁSUVKA 16A/230V, SVODIČ T3, DO PARAPET. ŽLABU (MODUL 45X45), IP20
	ZÁSUVKA 16A/230V, PRO PC, DO PARAPET. ŽLABU (MODUL 45X45), IP20
1-0 1-C	ZÁSUVKA PODLAHOVÁ 1X 16A/230V, 1X RJ45, SVODIČ T3
1-0 2-C	ZÁSUVKA PODLAHOVÁ 1X 16A/230V, 2X RJ45, SVODIČ T3
2-0 2-C	ZÁSUVKA PODLAHOVÁ 2X 16A/230V, 2X RJ45, SVODIČ T3
4-0 4-C	ZÁSUVKA PODLAHOVÁ 4X 16A/230V, 4X RJ45, SVODIČ T3
4-0 8-C	ZÁSUVKA PODLAHOVÁ 4X 16A/230V, 8X RJ45, SVODIČ T3
	TOUCHPANEL, DALI
	ZÁSUVKA JEDNODUCHÁ 16A/230V, POD OMÍTKU, IP44
	ZÁSUVKA JEDNODUCHÁ, 16A/250V, NA POVRCH, IP44
	ZÁSUVKA 16A/400V, POD OMÍTKU, IP44
	ZÁSUVKA 16A/400V, NA POVRCH, IP44
	ZÁSUVKA 32A/400V, NA POVRCH, IP44
	DALI SNÍMAČ TLAČÍTKOVÝ, X NÁSOBNÝ, POD OMÍTKU, IP20
	DALI SNÍMAČ TLAČÍTKOVÝ, X NÁSOBNÝ, POD OMÍTKU, IP44
	SAMOREGULAČNÍ TOPNÝ KABEL, 30W/m, VČETNĚ REGULACE
	Splinač průmyslový 25A/400V, IP44
	TLAČÍTKO 10A/250V, POD OMÍTKU, IP20
	SPÍNAČ JEDNOPÓLOVÝ, 10A/250V, POD OMÍTKU, IP20
	PŘEPÍNAČ STŘÍDAVÝ, 10A/250V, POD OMÍTKU, IP20
	PŘEPÍNAČ KŘÍŽOVÝ, 10A/250V, POD OMÍTKU, IP20
	VYPÍNAČ JEDNOPÓLOVÝ 10A/250V, POD OMÍTKU, IP44
	PŘEPÍNAČ STŘÍDAVÝ, 10A/250V, POD OMÍTKU, IP44
	PŘEPÍNAČ KŘÍŽOVÝ 10A/250V, POD OMÍTKU, IP44
	VYPÍNAČ JEDNOPÓLOVÝ 10A/250V, NA POVRCH, IP44
	PŘEPÍNAČ STŘÍDAVÝ 10A/250V, NA POVRCH, IP44
	HAVARUNÍ TLAČÍTKO NA POVRCH, POD SKLEM
	POHYBOVÉ ČIDLO STROPNÍ, NA POVRCH, IP20
	VÝVOD 1+PE+N, 230V
	VÝVOD 3+PE+N, 400V
	V PROSTORU PROVEDENO DOPLŇKOVÉ POSPOJENÍ
	ROZVADĚČ

generální projektant akce:	Ing. arch. Antonín Novák	Architekti D.R.N.H. s. r. o. Průchodná 2, 602 00 Brno 542215008, info@drnh.cz
vypracoval:	Oto Papoušek	
investor:	Česká zemědělská univerzita v Praze Kamýcká 129, 165 00 Praha 6 - Suchdol, IČ: 60460709	DRNH
stavba:	ČZU - Revitalizace Auly	stupeň dokumentace: DVZ
		datum: 10.2017
díl:	D.1.2.4.7 - Silnoproudá elektrotechnika [ESI]	formát: 15 x A4
		měřítko: 1:50
obsah:	**PŮDORYS 1. PP**	číslo výkresu: **D.1.2.4.7.102**