LEGENDA MÍSTNOSTÍ - PŘÍSTAVBA

Č.M.	NÁZEV MÍSTNOSTI	PLOCHA (m²)	POČET OSOB	PODLAHA	STĚNY	STROP	POZNÁMKA
377	CHODBA	33.36		x	x	x	
378	VEDOUCÍ	21.56	1	x	x	x	
379	VEDOUCÍ	18.90	1	x	x	x	
380	KANCELÁŘ	12.91	2	x	x	x	
381	KANCELÁŘ	11.10	2	x	x	x	
382	KANCELÁŘ	12.87	2	x	x	x	
383	KANCELÁŘ	11.10	2	x	x	x	
384	KANCELÁŘ	13.34	2	x	x	x	
385	KANCELÁŘ	12.03	2	x	x	x	
386	DENNÍ MÍSTNOST	14.16	7	x	x	x	
387	WC ŽENY / IMOBIL	3.96		x	x	x	
388	WC MUŽI	6.94		x	x	x	
389	KANCELÁŘ	29.96	4	x	x	x	
	PLOCHA UŽITKOVÁ CELKEM	202.20	25				
	PLOCHA UŽITKOVÁ ČISTÁ CELKEM	168.84					
	PLOCHA KOMUNIKACÍ A TECH. VYBAVENÍ	33.36					

LEGENDA MÍSTNOSTÍ

Č.M.	NÁZEV MÍSTNOSTI	PLOCHA (m²)	POČET OSOB	PODLAHA	STĚNY	STROP	POZNÁMKA
301	POSLUCHÁRNA	81.49	40				
302	CHODBA	89.45					
302a	INSTALAČNÍ PROSTOR	0.83					
303	SKLAD	6.64					
304	SKLAD	6.53					
305	CHODBA	78.13					
306	CHODBA	51.25					v.o. 2,26
307	SCHODIŠTĚ	37.79					
308	VÝTAH	5.78					
309	VÝTAH	4.30					
312	WC ŽENY+SPRCHA	15.10					
313	KANCELÁŘ	15.18	2				
314	KANCELÁŘ	17.56	2				
315	KANCELÁŘ	31.94	1				
316	KANCELÁŘ sekr.	15.83	1				
317	KANCELÁŘ	16.28	2				
318	KANCELÁŘ	16.16	2				
319	KANCELÁŘ	16.18	2				
320	KANCELÁŘ	16.22	2				
321	KANCELÁŘ	16.27	2				
322	KANCELÁŘ	16.00	2				
323	KANCELÁŘ	15.74	2				
324	CHODBA	7.84					
324a	SCHODIŠTĚ	15.93					
325	KANCELÁŘ	34.51	1				
326	KANCELÁŘ sekr.	18.79	1				
327	KANCELÁŘ	19.70	2				
328	KANCELÁŘ	19.37	2				
329	KANCELÁŘ	18.84	2				

330	KANCELÁŘ	20.49	3				
331	KANCELÁŘ	20.77	3				
332	UČEBNA	59.51	29				
333	LABORATOŘ	20.86	2				
334	KANCELÁŘ	17.60	2				
335	WC MUŽI+SPRCHA	14.58					v.o 1,82
336	WC BEZBARIEROVÉ	3.87					v.o 1,83
352	WC MUŽI+SPRCHA+ÚKLID	19.34					
353	DENNÍ MÍSTNOST	19.41					v.o 1,82
354	LABORATOŘ	18.69	2				
355	KANCELÁŘ	17.97	2				
356	UČEBNA	56.65	28				
357	KANCELÁŘ	17.93	2				
358	KANCELÁŘ	20.57	3				
359	KANCELÁŘ	20.80	3				
360	KANCELÁŘ	38.51	1				
361	KANCELÁŘ sekr.	19.39	1				
362	KANCELÁŘ	20.35	2				
363	LABORATOŘ	34.76	4				
364	CHODBA	9.17					
364a	SCHODIŠTĚ	15.53					
365	KANCELÁŘ	33.09	1				
366	KANCELÁŘ sekr.	15.50	1				
367	KANCELÁŘ	17.19	2				
368	KANCELÁŘ	16.61	2				
369	KANCELÁŘ	16.05	2				
370	KANCELÁŘ	16.29	2				
371	KANCELÁŘ	15.49	2				
372	UČEBNA	50.80	25				
373	KABINET	14.96	2				
374	KANCELÁŘ	16.37	2				v.o 1,82

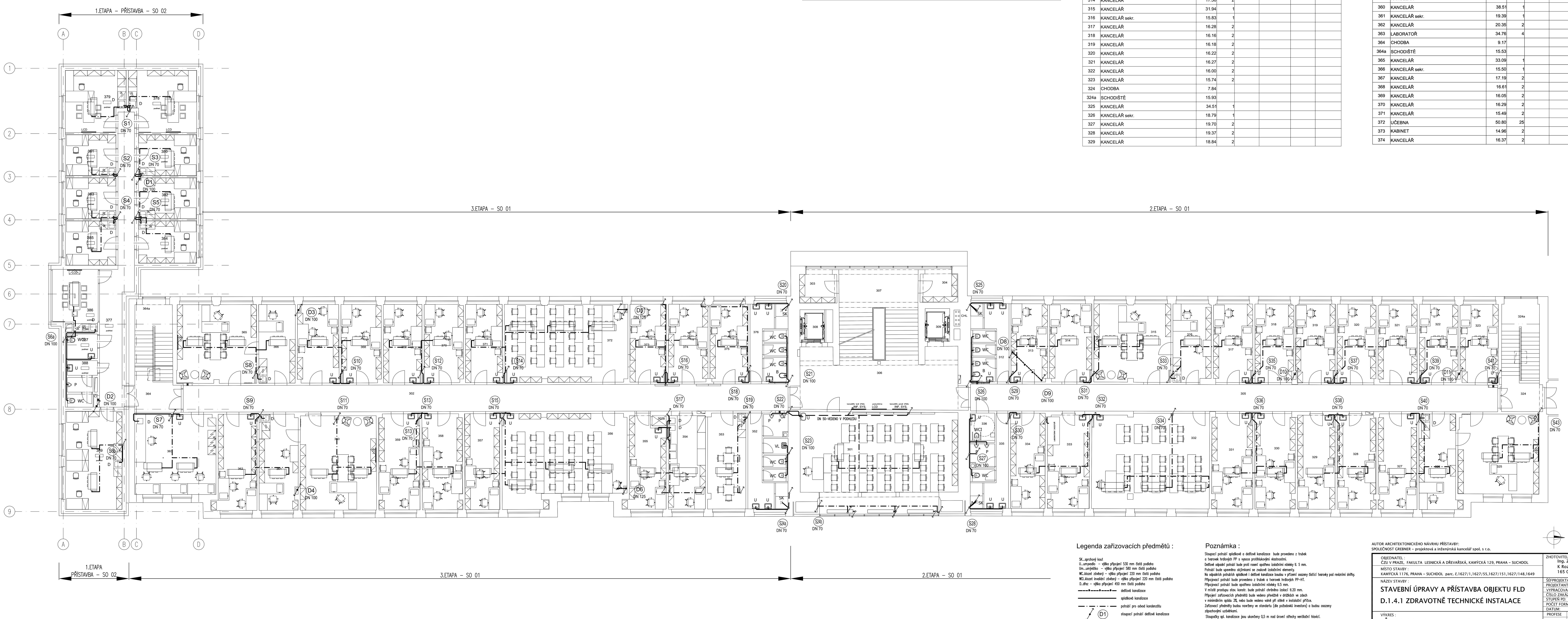

Legenda zařizovacích předmětů :

SK...sprchový kout
U...umyvadlo – výška připojení 530 mm čistá podlaha
Um...umývátko – výška připojení 580 mm čistá podlaha
WC..klozet závěsný – výška připojení 220 mm čistá podlaha
WCI..klozet invalidní závěsný – výška připojení 220 mm čistá podlaha
D..dřez – výška připojení 450 mm čistá podlaha

dešťová kanalizace
splašková kanalizace
potrubí pro odvod kondenzátu
D1 DN 100 – stoupací potrubí dešťové kanalizace
S1 DN 70 – stoupací potrubí splašková kanalizace

Poznámka :

Stoupací potrubí splaškové a dešťové kanalizace bude provedeno z trubek a tvarovek hrdlových PP s vysoce protihlukovými vlastnostmi.
Dešťové odpadní potrubí bude proti rosení opatřeno izolačními návleky tl. 5 mm.
Potrubí bude upevněno objímkami se zvukově izolačními elementy.
Na odpadních potrubích splaškové i dešťové kanalizace boudou v přízemí osazeny čistící tvarovky pod revizními dvířky.
Připojovací potrubí bude provedeno z trubek a tvarovek hrdlových PP-HT.
Připojovací potrubí bude opatřeno izolačními návleky tl.5 mm.
V místě prostupu stav. konstr. bude potrubí chráněno izolací tl.20 mm.
Připojení zařizovacích předmětů bude vedeno převážně v drážkách ve zdech v minimálním spádu 3%, nebo bude vedeno volně při stěně v instalační příčce.
Zařizovací předměty budou navrženy ve standartu (dle požadavků investora) a budou osazeny zápachovými uzávěrkami.
Stoupačky spl. kanalizace jsou ukončeny 0,5 m nad úrovní střechy ventilační hlavicí.
Svodné splaškové potrubí bude provedeno z trub hrdlových PP-KG s min. spádem 2%.
Svodné dešťové potrubí bude provedeno z trub hrdlových PP-KG s min. spádem 1%.

AUTOR ARCHITEKTONICKÉHO NÁVRHU PŘÍSTAVBY:
SPOLEČNOST GREBNER – projektová a inženýrská kancelář spol. s r.o.

±0,000=287,59

OBJEDNATEL : ČZU V PRAZE, FAKULTA LESNICKÁ A DŘEVAŘSKÁ, KAMÝCKÁ 129, PRAHA – SUCHDOL	ZHOTOVITEL: Ing. Zdeněk Zimmer–Projekce ZTO, K Roztokům 76/3, 165 00 PRAHA 6 – SUCHDOL
MÍSTO STAVBY : KAMÝCKÁ 1176, PRAHA – SUCHDOL parc. č.1627/1,1627/55,1627/151,1627/148,1649	
NÁZEV STAVBY : STAVEBNÍ ÚPRAVY A PŘÍSTAVBA OBJEKTU FLD	ŠÉFPROJEKTANT: Ing. arch. Vít Svoboda
D.1.4.1 ZDRAVOTNĚ TECHNICKÉ INSTALACE	PROJEKTANT: Ing. Zdeněk Zimmer
	VYPRACOVAL: Ing. Zdeněk ZImmer
	ČÍSLO ZAKÁZKY: 0118
	STUPEŇ PD: DUR+DSP
	POČET FORMÁTŮ: 12xA4 — MĚŘÍTKO: 1:100
	DATUM: srpen 2018
VÝKRES : PŮDORYS 3.NP – KANALIZACE	PROFESE: ZTI — Č.PARÉ: — ČÁST: D.1.4.1 — Č. PŘÍLOHY: 7