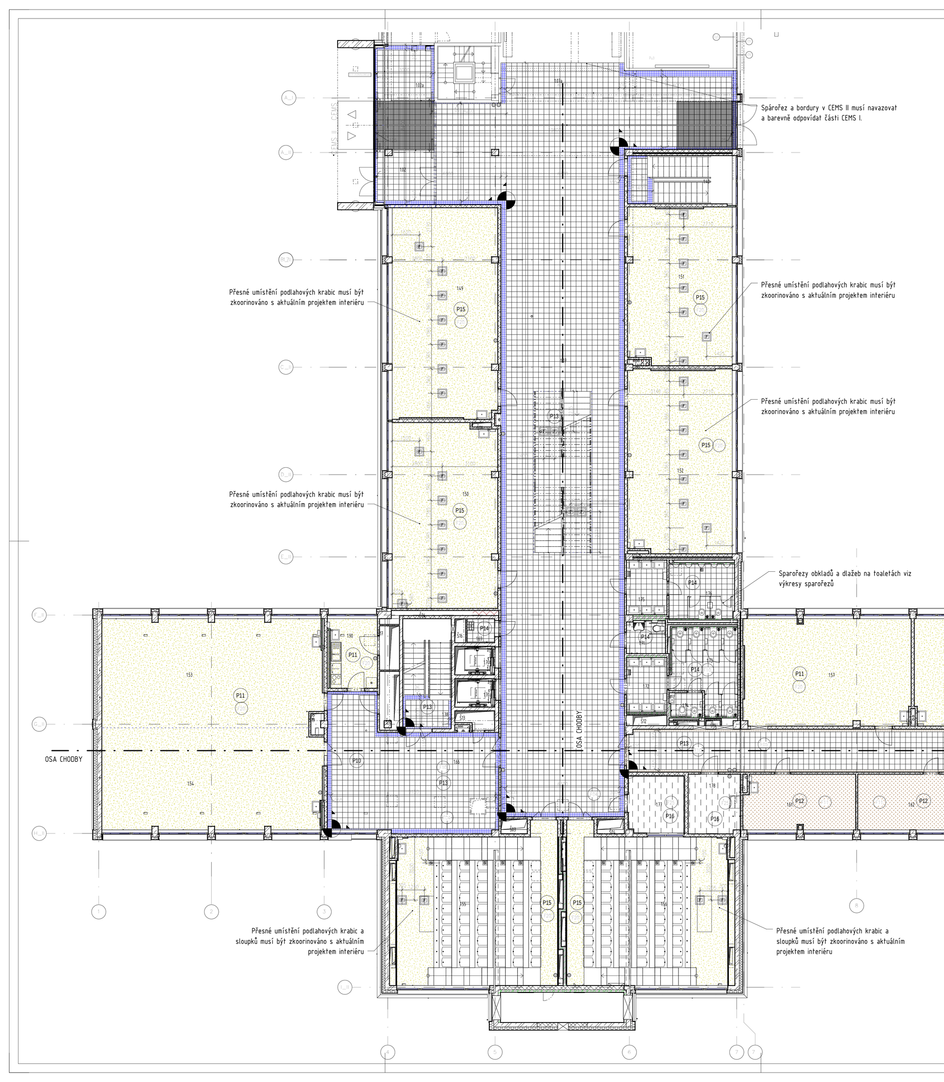

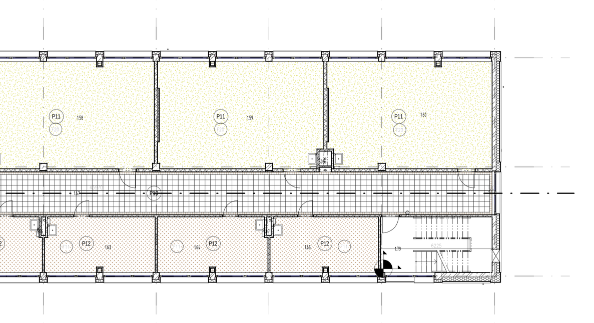

LEGENDA ZNAČENÍ

(P00) ZNAČENÍ SKLADEB PODLAH VIZ TABULKA SKLADEB 799_DPS_D-SO01_ARS_0003_SKL

DLAŽBY

(F04) BORDURA V ROZMĚRECH PATRNÝCH NA VÝKRESU A SOKL STĚNY VÝŠKY 10cm Z KERAMICKÉ MOZAIKY (NA SÍTI), ROZMĚRY 10x10cm (97x97mm), TLOUŠŤKA 6 mm,V ODSTÍNU MODRÉ, POVRCH MATNÝ, ODOLNOST PROTI OPOTŘEBENÍ PEI3

(F05) BORDURA V ROZMĚRECH PATRNÝCH NA VÝKRESU A SOKL STĚNY VÝŠKY 10cm Z KERAMICKÉ MOZAIKY (NA SÍTI), ROZMĚRY 10x10cm (97x97mm), TLOUŠŤKA 6 mm,V ODSTÍNU TABAK, POVRCH MATNÝ, ODOLNOST PROTI OPOTŘEBENÍ PEI3

(F06) BORDURA V ROZMĚRECH PATRNÝCH NA VÝKRESU A SOKL STĚNY VÝŠKY 10cm Z KERAMICKÉ MOZAIKY (NA SÍTI), ROZMĚRY 10x10cm (97x97mm), TLOUŠŤKA 6 mm,V ODSTÍNU HNĚDÉ, POVRCH MATNÝ, ODOLNOST PROTI OPOTŘEBENÍ PEI3

(F07) BORDURA V ROZMĚRECH PATRNÝCH NA VÝKRESU A SOKL STĚNY VÝŠKY 10cm Z KERAMICKÉ MOZAIKY (NA SÍTI), ROZMĚRY 10x10cm (97x97mm), TLOUŠŤKA 6 mm,V ODSTÍNU ZELENÉ, POVRCH MATNÝ, ODOLNOST PROTI OPOTŘEBENÍ PEI3

(F08) BORDURA V ROZMĚRECH PATRNÝCH NA VÝKRESU A SOKL STĚNY VÝŠKY 10cm Z KERAMICKÉ MOZAIKY (NA SÍTI), ROZMĚRY 10x10cm (97x97mm), TLOUŠŤKA 6 mm,V ODSTÍNU SVĚTLE ŠEDÉ, POVRCH MATNÝ, ODOLNOST PROTI OPOTŘEBENÍ PEI3

(F10) VYSOCE SLINUTÁ NEGLAZOVANÁ JEDNOBAREVNÁ DLAŽDICE 298 x 298 x 9, HLADKÁ, MATNÁ, ODSTÍN SUPER WHITE, PROTISKLUZNOST R9/A

KOBERCE

(F11) ZÁTĚŽOVÝ KOBEREC, STRUKTURA VELUR, 100% POLYAMID ANTRON, GRAMÁŽ 770 GR/m2, REAKCE NA OHEŇ Bfl-s1, KROČEJOVÝ ÚTLUM 25 dB, TŘÍDA 33-LC2, VÝŠKA 6,5mm, BARVA BÉŽOVÁ

(F12) ZÁTĚŽOVÝ KOBEREC, STRUKTURA VELUR, 100% POLYAMID ANTRON, GRAMÁŽ 770 GR/m2, REAKCE NA OHEŇ Bfl-s1, KROČEJOVÝ ÚTLUM 25 dB, TŘÍDA 33-LC2, VÝŠKA 6,5mm, BARVA ČERVENÁ

(F13) ZÁTĚŽOVÝ KOBEREC, STRUKTURA VELUR, 100% POLYAMID ANTRON, GRAMÁŽ 770 GR/m2, REAKCE NA OHEŇ Bfl-s1, KROČEJOVÝ ÚTLUM 25 dB, TŘÍDA 33-LC2, VÝŠKA 6,5mm, BARVA MODRÁ

(F14) ZÁTĚŽOVÝ KOBEREC, STRUKTURA VELUR, 100% POLYAMID ANTRON, GRAMÁŽ 770 GR/m2, REAKCE NA OHEŇ Bfl-s1, KROČEJOVÝ ÚTLUM 25 dB, TŘÍDA 33-LC2, VÝŠKA 6,5mm, BARVA ZELENÁ

PVC

(F20) ZÁTĚŽOVÉ PVC, STUPEŇ ZÁTĚŽE 34, BARVA ŽLUTÁ

(F21) ZÁTĚŽOVÉ PVC, STUPEŇ ZÁTĚŽE 34, BARVA ČERVENÁ

(F22) ZÁTĚŽOVÉ PVC, STUPEŇ ZÁTĚŽE 34, BARVA MODRÁ

(F23) ZÁTĚŽOVÉ PVC, STUPEŇ ZÁTĚŽE 34, BARVA ZELENÁ

(F24) ZÁTĚŽOVÉ PVC, STUPEŇ ZÁTĚŽE 34, BARVA ŠEDÁ

(F25) ANTISTATICKÉ PVC, STUPEŇ ZÁTĚŽE 32

ODSTÍNY A ROZMĚRY DLAŽDIC V OBJEKTU CEMS I MUSÍ ODPOVÍDAT ODSTÍNŮM A ROZMĚRŮM V OBJEKTU CEMS II. SPÁRY V PROPOJOVANÉM 1. NP A 2. NP MUSÍ PROBÍHAT A NAVAZOVAT. FINÁLNÍ VÝBĚR BAREV URČÍ INVESTOR. KERAMICKÁ DLAŽBA V 1.PP BUDE SE SOKLEM POVRCHU F10 DO VÝŠKY 10cm. V 1.PP NEBUDOU BAREVNÉ BORDURY. SPÁROŘEZY A POVRCHY SCHODIŠŤOVÝCH RAMEN A MEZIPODEST VIZ TECHNICKÁ ZPRÁVA.

LEGENDA KONCOVÝCH PRVKŮ V PODLAZE

SI SLOUPEK PŘÍSTROJOVÝ
PŘESNÝ POPIS JE DETAILNĚJI POPSÁN V ČÁSTI SILNOPROUDÉ INSTALACE NN

F PODLAHOVÁ KRABICE ZÁSUVKOVÁ
PŘESNÝ POPIS JE DETAILNĚJI POPSÁN V ČÁSTI SILNOPROUDÉ INSTALACE NN

VEŠKERÉ ROZMĚRY MUSÍ BÝT PŘEKONTROLOVÁNY PŘED ZAPOČETÍM STAVBY.

Tabulka místností - 1NP

Číslo	Název	Podlaží	Plocha	Skladba	Druh podlahy	Povrchy stěn	Povrch stropu	Poznámka
1.02	ZÁDVEŘÍ	1NP	14,7 m^2	P19	KERAMICKÁ DLAŽBA	ŠTUK.OMÍTKA + MALBA	ŠTUK. OMÍTKA + MALBA	
1.02a	ZÁDVEŘÍ	1NP	14,8 m^2		KERAMICKÁ DLAŽBA	ŠTUK.OMÍTKA + MALBA	ŠTUK. OMÍTKA + MALBA	
1.07	CHODBA	1NP	261,6 m^2	P13	KERAMICKÁ DLAŽBA	ŠTUK.OMÍTKA + MALBA	ŠTUK.OMÍTKA + MALBA + SDK PODHLED R/02	
1.07a	CHODBA	1NP	47,2 m^2		KERAMICKÁ DLAŽBA	ŠTUK.OMÍTKA + MALBA	ŠTUK.OMÍTKA + MALBA + SDK PODHLED R/02	
1.38	SCHODIŠTĚ 2	1NP	16,7 m^2	P13,P7	KERAMICKÁ DLAŽBA	ŠTUK.OMÍTKA + MALBA	ŠTUK. OMÍTKA + MALBA	
1.40	SCHODIŠTĚ 4	1NP	15,8 m^2	P13,P7	KERAMICKÁ DLAŽBA	ŠTUK.OMÍTKA + MALBA	ŠTUK. OMÍTKA + MALBA	
1.49	SEMINÁRNÍ MÍSTNOST PRO 30 OSOB	1NP	69,0 m^2	P15	ZÁTĚŽOVÉ PVC	ŠTUK.OMÍTKA + MALBA	AKUSTICKÝ KAZETOVÝ PODHLED R/10	
1.50	SEMINÁRNÍ MÍSTNOST PRO 30 OSOB	1NP	60,5 m^2	P15	ZÁTĚŽOVÉ PVC	ŠTUK.OMÍTKA + MALBA	AKUSTICKÝ KAZETOVÝ PODHLED R/10	
1.51	SEMINÁRNÍ MÍSTNOST PRO 30 OSOB	1NP	50,9 m^2	P15	ZÁTĚŽOVÉ PVC	ŠTUK.OMÍTKA + MALBA	AKUSTICKÝ KAZETOVÝ PODHLED R/10	
1.52	SEMINÁRNÍ MÍSTNOST PRO 30 OSOB	1NP	60,0 m^2	P15	ZÁTĚŽOVÉ PVC	ŠTUK.OMÍTKA + MALBA	AKUSTICKÝ KAZETOVÝ PODHLED R/10	
1.53	SEMINÁRNÍ MÍSTNOST PRO 36 OSOB	1NP	74,3 m^2	P11	ZÁTĚŽOVÉ PVC	ŠTUK.OMÍTKA + MALBA	AKUSTICKÝ KAZETOVÝ PODHLED R/10	
1.54	SEMINÁRNÍ MÍSTNOST PRO 36 OSOB	1NP	69,7 m^2	P11	ZÁTĚŽOVÉ PVC	ŠTUK.OMÍTKA + MALBA	AKUSTICKÝ KAZETOVÝ PODHLED R/10	
1.55	SEMINÁRNÍ MÍSTNOST PRO 60 OSOB	1NP	76,0 m^2	P15,P17	ZÁTĚŽOVÉ PVC	ŠTUK.OMÍTKA + MALBA	AKUSTICKÝ KAZETOVÝ PODHLED R/11,R/12	
1.56	SEMINÁRNÍ MÍSTNOST PRO 60 OSOB	1NP	76,1 m^2	P15,P17	ZÁTĚŽOVÉ PVC	ŠTUK.OMÍTKA + MALBA	AKUSTICKÝ KAZETOVÝ PODHLED R/11,R/12	
1.57	SEMINÁRNÍ MÍSTNOST PRO 24 OSOB	1NP	55,7 m^2	P11	ZÁTĚŽOVÉ PVC	ŠTUK.OMÍTKA + MALBA	AKUSTICKÝ KAZETOVÝ PODHLED R/10	
1.58	SEMINÁRNÍ MÍSTNOST PRO 24 OSOB	1NP	55,2 m^2	P11	ZÁTĚŽOVÉ PVC	ŠTUK.OMÍTKA + MALBA	AKUSTICKÝ KAZETOVÝ PODHLED R/10	
1.59	SEMINÁRNÍ MÍSTNOST PRO 24 OSOB	1NP	54,7 m^2	P11	ZÁTĚŽOVÉ PVC	ŠTUK.OMÍTKA + MALBA	AKUSTICKÝ KAZETOVÝ PODHLED R/10	
1.60	SEMINÁRNÍ MÍSTNOST PRO 24 OSOB	1NP	54,4 m^2	P11	ZÁTĚŽOVÉ PVC	ŠTUK.OMÍTKA + MALBA	AKUSTICKÝ KAZETOVÝ PODHLED R/10	
1.61	KANCELÁŘ PRO 2 OSOBY	1NP	19,1 m^2	P12	ZÁTĚŽOVÝ KOBEREC	ŠTUK.OMÍTKA + MALBA	ŠTUK. OMÍTKA + MALBA	
1.62	KANCELÁŘ PRO 2 OSOBY	1NP	19,0 m^2	P12	ZÁTĚŽOVÝ KOBEREC	ŠTUK.OMÍTKA + MALBA	ŠTUK. OMÍTKA + MALBA	
1.63	KANCELÁŘ PRO 2 OSOBY	1NP	18,9 m^2	P12	ZÁTĚŽOVÝ KOBEREC	ŠTUK.OMÍTKA + MALBA	ŠTUK. OMÍTKA + MALBA	
1.64	KANCELÁŘ PRO 2 OSOBY	1NP	18,9 m^2	P12	ZÁTĚŽOVÝ KOBEREC	ŠTUK.OMÍTKA + MALBA	ŠTUK. OMÍTKA + MALBA	
1.65	KANCELÁŘ PRO 2 OSOBY	1NP	18,5 m^2	P12	ZÁTĚŽOVÝ KOBEREC	ŠTUK.OMÍTKA + MALBA	ŠTUK. OMÍTKA + MALBA	
1.66	CHODBA	1NP	60,0 m^2	P10,P13	KERAMICKÁ DLAŽBA	ŠTUK.OMÍTKA + MALBA	SDK PODHLED R/02 + PODHLED MINERÁLNÍ, KAZETOVÝ R/04	
1.67	CHODBA	1NP	106,0 m^2	P10,P13	KERAMICKÁ DLAŽBA	ŠTUK.OMÍTKA + MALBA	PODHLED MINERÁLNÍ, KAZETOVÝ R/04	
1.69	ÚKLIDOVÁ MÍSTNOST	1NP	2,1 m^2	P14	KERAMICKÁ DLAŽBA	KERAMICKÝ OBKLAD	ŠTUK. OMÍTKA + MALBA	
1.70a	VÝTAH	1NP	3,6 m^2			VÁPENOCEMNETOVÁ OMÍTKA		
1.70b	VÝTAH	1NP	3,6 m^2			VÁPENOCEMNETOVÁ OMÍTKA		
1.71	WC INVALIDÉ	1NP	4,0 m^2	P14	KERAMICKÁ DLAŽBA	KERAMICKÝ OBKLAD	SDK PODHLED R/01	
1.72	UMÝVÁRNA -Ž	1NP	6,9 m^2	P14	KERAMICKÁ DLAŽBA	KERAMICKÝ OBKLAD	SDK PODHLED R/01	
1.73	WC - Ž	1NP	15,8 m^2	P14	KERAMICKÁ DLAŽBA	KERAMICKÝ OBKLAD	SDK PODHLED R/01	
1.74	HYGIENICKÁ KABINKA - Ž	1NP	2,4 m^2	P14	KERAMICKÁ DLAŽBA	KERAMICKÝ OBKLAD	SDK PODHLED R/01	
1.75	UMÝVÁRNA - M	1NP	6,9 m^2	P14	KERAMICKÁ DLAŽBA	KERAMICKÝ OBKLAD	SDK PODHLED R/01	
1.76	WC - M	1NP	11,2 m^2	P14	KERAMICKÁ DLAŽBA	KERAMICKÝ OBKLAD	SDK PODHLED R/01	
1.77	MÍSTNOST REŽIE	1NP	9,9 m^2	P16	ANTISTATICKÉ PVC	AKUSTICKÝ OBKLAD	AKUSTICKÝ KAZETOVÝ PODHLED R/13	
1.78	ROZVODNA SLABOPROUDU	1NP	9,7 m^2	P16	ANTISTATICKÉ PVC	ŠTUK.OMÍTKA + MALBA	ŠTUK. OMÍTKA + MALBA	
1.79	SCHODIŠTĚ 3	1NP	19,4 m^2	P10,P7	KERAMICKÁ DLAŽBA	ŠTUK.OMÍTKA + MALBA	ŠTUK. OMÍTKA + MALBA	
1.90	KUCHYŇKA	1NP	10,3 m^2	P15	ZÁTĚŽOVÉ PVC	ŠTUK.OMÍTKA + MALBA	ŠTUK. OMÍTKA + MALBA	
Š01	ŠACHTA	1NP	0,3 m^2	P9	PROTIPRAŠNÝ NÁTĚR	VÁPENOCEMNETOVÁ OMÍTKA	VÁPENOCEMNETOVÁ OMÍTKA	
Š02	ŠACHTA	1NP	0,4 m^2	P9	PROTIPRAŠNÝ NÁTĚR	VÁPENOCEMNETOVÁ OMÍTKA	VÁPENOCEMNETOVÁ OMÍTKA	
Š03	ŠACHTA	1NP	1,2 m^2	P9	PROTIPRAŠNÝ NÁTĚR	VÁPENOCEMNETOVÁ OMÍTKA	VÁPENOCEMNETOVÁ OMÍTKA	
Š04	ŠACHTA	1NP	1,3 m^2	P9	PROTIPRAŠNÝ NÁTĚR	VÁPENOCEMNETOVÁ OMÍTKA	VÁPENOCEMNETOVÁ OMÍTKA	
Š05	ŠACHTA	1NP	0,3 m^2	P9	PROTIPRAŠNÝ NÁTĚR	VÁPENOCEMNETOVÁ OMÍTKA	VÁPENOCEMNETOVÁ OMÍTKA	
Š06	ŠACHTA	1NP	0,3 m^2	P9	PROTIPRAŠNÝ NÁTĚR	VÁPENOCEMNETOVÁ OMÍTKA	VÁPENOCEMNETOVÁ OMÍTKA	
Š07	ŠACHTA	1NP	0,3 m^2	P9	PROTIPRAŠNÝ NÁTĚR	VÁPENOCEMNETOVÁ OMÍTKA	VÁPENOCEMNETOVÁ OMÍTKA	
Š08	ŠACHTA	1NP	0,6 m^2	P9	PROTIPRAŠNÝ NÁTĚR	VÁPENOCEMNETOVÁ OMÍTKA	VÁPENOCEMNETOVÁ OMÍTKA	
Š09	ŠACHTA	1NP	0,2 m^2	P9	PROTIPRAŠNÝ NÁTĚR	VÁPENOCEMNETOVÁ OMÍTKA	VÁPENOCEMNETOVÁ OMÍTKA	
Š11	ŠACHTA	1NP	0,2 m^2	P9	PROTIPRAŠNÝ NÁTĚR	VÁPENOCEMNETOVÁ OMÍTKA	VÁPENOCEMNETOVÁ OMÍTKA	
Š12	ŠACHTA	1NP	1,3 m^2	P9	PROTIPRAŠNÝ NÁTĚR	VÁPENOCEMNETOVÁ OMÍTKA	VÁPENOCEMNETOVÁ OMÍTKA	
Š13	ŠACHTA	1NP	2,0 m^2	P9	PROTIPRAŠNÝ NÁTĚR	VÁPENOCEMNETOVÁ OMÍTKA	VÁPENOCEMNETOVÁ OMÍTKA	
Š15	ŠACHTA	1NP	0,2 m^2	P9	PROTIPRAŠNÝ NÁTĚR	VÁPENOCEMNETOVÁ OMÍTKA	VÁPENOCEMNETOVÁ OMÍTKA	
Š16	ŠACHTA	1NP	0,8 m^2	P9	PROTIPRAŠNÝ NÁTĚR	VÁPENOCEMNETOVÁ OMÍTKA	VÁPENOCEMNETOVÁ OMÍTKA	
Š17	ŠACHTA	1NP	2,8 m^2	P9	PROTIPRAŠNÝ NÁTĚR	VÁPENOCEMNETOVÁ OMÍTKA	VÁPENOCEMNETOVÁ OMÍTKA	
Š18	ŠACHTA	1NP	3,5 m^2	P9	PROTIPRAŠNÝ NÁTĚR	VÁPENOCEMNETOVÁ OMÍTKA	VÁPENOCEMNETOVÁ OMÍTKA	
Š19	ŠACHTA	1NP	0,8 m^2	P9	PROTIPRAŠNÝ NÁTĚR	VÁPENOCEMNETOVÁ OMÍTKA	VÁPENOCEMNETOVÁ OMÍTKA	
Š24	ŠACHTA	1NP	2,2 m^2	P9	PROTIPRAŠNÝ NÁTĚR	VÁPENOCEMNETOVÁ OMÍTKA	VÁPENOCEMNETOVÁ OMÍTKA	
Š.25	ŠACHTA	1NP	11,7 m^2					
Celkový součet:			1523,8 m^2					

-	-	-	-
DATUM REVIZE	VYPRACOVAL	VYDAL	POPIS REVIZE

razítko

±0,000 = 280,480 mnm Bpv

CEMS I
CEMS II

INVESTOR : Česká zemědělská univerzita v Praze
Kamýcká 129
165 21 Praha 6 – Suchdol
tel.: 23438 1111, 22438 1111
www.czu.cz/

GENERÁLNÍ PROJEKTANT : STOPRO SPOL. S R.O.
Radlická 37/901,150 00 Praha 5
tel.: 251 081 411
e-mail: stopro@stopro.cz
www.stopro.cz

ZPRACOVATEL ČÁSTI : STOPRO SPOL. S R.O.
Radlická 37/901,150 00 Praha 5
tel.: 251 081 411
e-mail: stopro@stopro.cz
www.stopro.cz

HIP : Ing. Lukáš Kroupa
VYPRACOVAL : Ing. Monika Pejsarová
ZODPOVÍDÁ : Ing.Lukáš Kroupa

AKCE : CENTRUM EKONOMICKO - MANAŽERSKÝCH STUDIÍ II
ČZU v Praze, Kamýcká 129, 165 21 Praha 6 - Suchdol

STUPEŇ DOKUMENTACE : DOKUMENTACE PRO PROVÁDĚNÍ STAVBY

DÍL : D - SO-01 CENTRUM EKONOMICKO - MANAŽERSKÝCH STUDIÍ II

ČÁST : D.1.1 ARCHITEKTONICKO - STAVEBNÍ ČÁST

NÁZEV PŘÍLOHY :

PODLAHA 1.NP

1.VYDÁNÍ :	DATUM:	ZAKÁZKA :	PARÉ :
11/02/2015	06/03/2015	799	
FORMÁT : 10 X A4	MĚŘÍTKO : 1:100		

STUPEŇ :	DÍL :	ČÁST :	ČÍSLO :	PŘÍLOHA :	REVIZE :
DPS	D-SO01	ARS	1170	1NP_PODL	01